

05_

HORE
_CA

HORECA_

**WELCOME TO OUR WORKWEAR
SECTION DESIGNED ESPECIALLY FOR
JOBS IN THE HOSPITALITY, CATERING
AND CAFETERIA SECTORS.
COMBINE THEM WITH OUR DIFFERENT
MODELS OF SHIRTS AND APRONS
TO CREATE A COMPLETE AND
SOPHISTICATED OUTFIT.**





4500 DABIZ

Casaco de cozinheiro unissex.

- Decote cruzado à direita com botões de pressão ocultos na carcela frontal.
- Cavas e costas em tecido respirável.
- Mangas ajustadas com punhos virados para cima.
- Bolso de patch na manga esquerda.
- Etiqueta exterior Roly WRK.

XS - S - M - L - XL - 2XL - 3XL

100% Poliéster microfibrá, 150 g/m².

Print code: F(6), N(8), O2, P, R

Pack:1 - Carton: 50



01 02



CHEF'S
JACKET

SO
_FIA





5503 AIFOS

T-shirt de manga curta.

- Gola de camisa clássica.
- Costuras dos ombros à frente.
- Juço na parte de trás.
- Bolso no lado esquerdo do peito.
- Carcela com botão tom sobre tom.
- Bainha arredondada.

S - M - L - XL - 2XL - 3XL

65% poliéster / 35% algodão, popelina, 130 g/m².

Print code: N(8), 01, P

Pack:1 - Carton: 36



5061 SOFIA

T-shirt de manga curta para mulher.

- Gola de camisa clássica.
- Costuras dos ombros à frente.
- Pinças à frente e atrás na cintura.
- Bolso no lado esquerdo do peito.
- Carcela com botão tom sobre tom oculta.
- Bainha arredondada.

S - M - L - XL - 2XL - 3XL

65% poliéster / 35% algodão, popelina, 130 g/m².

Print code: N(8), 01, P

Pack:1 - Carton: 36





5504 AIFOS L/S

T-shirt de manga comprida.

- Gola de camisa clássica.
- Costuras dos ombros à frente.
- Jugó na parte de trás.
- Bolso no lado esquerdo do peito.
- Carcela com botão tom sobre tom.
- Punhos com botão duplo com pregas e botão menor adicional na carcela do punho.
- Bainha arredondada.

S - M - L - XL - 2XL - 3XL

65% poliéster / 35% algodão, popelina, 130 g/m².

Print code: N(8), 01, P

Pack:1 - Carton: 36



5161 SOFIAL L/S

T-shirt de manga comprida justa para mulher.

- Gola de camisa clássica.
- Costuras dos ombros à frente.
- Pinças à frente e atrás na cintura.
- Bolso no lado esquerdo do peito.
- Carcela com botão tom sobre tom oculta.
- Punhos com botão duplo com pregas na carcela do punho.
- Bainha arredondada.

S - M - L - XL - 2XL - 3XL

65% poliéster / 35% algodão, popelina, 130 g/m².

Print code: N(8), 01, P

Pack:1 - Carton: 36





MOS
_CU



→) (← **NEW
SIZE**

5506 MOSCU

T-shirt de manga comprida.

- Tecido stretch.
- Gola de camisa clássica.
- Costuras dos ombros à frente.
- Juço na parte de trás.
- Carcela com botão tom sobre tom.
- Punhos com botão duplo com pregas e botão menor adicional na carcela do punho.
- Bainha arredondada.

S - M - L - XL - 2XL - 3XL

97% algodão, popelina / 3% spandex, 140 g/m².

Print code: N(8), 01, P

Pack:1 - Carton: 36



→) (← **DUO**

5505 MOSCU WOMAN

T-shirt de manga comprida justa para mulher.

- Tecido stretch.
- Gola de camisa clássica.
- Costuras dos ombros à frente.
- Pinças no peito à frente e na cintura atrás.
- Carcela com botão tom sobre tom.
- Punhos com botão duplo com pregas e botão menor adicional na carcela do punho.
- Bainha arredondada.

S - M - L - XL - 2XL - 3XL

97% algodão poplin / 3% spandex, 140 g/m².

Print code: N(8), 01, P

Pack:1 - Carton: 36

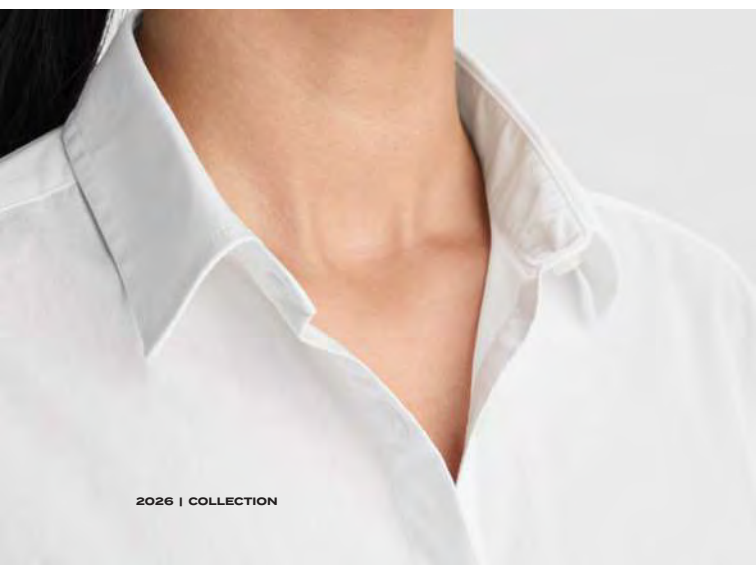



OXFORD FABRIC_



DUO

5068 OXFORD WOMAN

T-shirt de manga comprida justa para mulher.

- Tecido Oxford.
- Gola de camisa clássica.
- Costuras dos ombros à frente.
- Pinças à frente e atrás na cintura.
- Jugo na parte de trás.
- Bolso no lado esquerdo do peito.
- Carcela com botão tom sobre tom.
- Punhos com botão duplo com pregas e botão menor adicional na carcela do punho.
- Bainha arredondada.

S - M - L - XL - 2XL - 3XL

70% algodão / 30% poliéster, tecido Oxford, 140 g/m².

Print code: N(8), O1, P

Pack:1 - Carton: 30



01 10



DUO

5507 OXFORD

T-shirt de manga comprida.

- Tecido Oxford.
- Gola de camisa clássica.
- Costuras dos ombros à frente.
- Jugo na parte de trás.
- Bolso no lado esquerdo do peito.
- Carcela com botão tom sobre tom.
- Punhos com botão duplo com pregas e botão menor adicional na carcela do punho.
- Bainha arredondada.

S - M - L - XL - 2XL - 3XL

70% algodão / 30% poliéster, tecido Oxford, 140 g/m².

Print code: N(8), O1, P

Pack:1 - Carton: 30



01 10



→) (← DUO

6706 LUJAN

Camisa denim de manga comprida com presilha ajustável para cinto.

- Tecido stretch.
- Colarinho de camisa.
- Costuras dos ombros para a frente e encaixe atrás.
- Bolso em V no lado esquerdo do peito.
- Punhos com dois botões, pregas e um pequeno botão adicional na carcela do punho.
- Bainhas arredondadas.

S - M - L - XL - 2XL - 3XL

98% algodão, 2% elastano, 210 g/m²

Print code: 02, N(2), P

Pack:1 - Carton: 30



143



NEW



NEW

→) (← DUO

6707 LUJAN WOMAN

Camisa para mulher denim de manga comprida com presilha ajustável para cinto.

- Tecido stretch.
- Cintura ligeiramente ajustada.
- Colarinho de camisa.
- Costuras dos ombros para a frente e encaixe atrás.
- Bolso em V no lado esquerdo do peito.
- Punhos com dois botões, pregas e um pequeno botão adicional na carcela do punho.
- Pinças no peito e nas costas.
- Bainhas arredondadas.

S - M - L - XL - 2XL - 3XL

98% algodão, 2% elastano, 210 g/m²

Print code: 02, N(2), P

Pack:1 - Carton: 30



143



160



HORECA



EXPLO _RER



8405 EXPLORER

Cardigan com fecho de botões à frente (5 botões tom sobre tom).

- Decote em V.
- Malha fina.
- Dois bolsos de patch.
- Punhos e bainha em canelado.

S - M - L - XL - 2XL - 3XL

50% viscose / 28% poliéster / 22% poliamida, GG 12.

Print code: N(8), O2, P

Pack:1 - Carton: 25



55



8406 EXPLORER WOMAN

Cardigan para mulher com fecho de botões à frente (5 botões tom sobre tom).

- Decote em V.
- Malha fina.
- Dois bolsos de patch.
- Punhos e bainha em canelado 1x1.

S - M - L - XL - 2XL - 3XL

50% viscose / 28% poliéster / 22% poliamida, GG 12

Print code: N(8), O2, P

Pack:1 - Carton: 25



55









8417 HILUX

Camisola com decote em V.

- Malha fina.
- Punhos e bainha em canelado 1x1.

S - M - L - XL - 2XL - 3XL

50% viscose / 28% poliéster / 22% poliamida, GG12

Print code: N(8), O1, P

Pack:1 - Carton: 25



8418 HILUX WOMAN

Camisola com decote em V para mulher.

- Malha fina.
- Punhos e bainha em canelado 1x1.

S - M - L - XL - 2XL - 3XL

50% viscose / 28% poliéster / 22% poliamida, GG12

Print code: N(8), O1, P

Pack:1 - Carton: 25





NEW VIVARO



8420 VIVARO

Casaco unissexo com fecho de correr frontal combinado.

- Frente acolchoada.
- Mangas e costas em malha polar escovada.
- Punhos e gola canelados 1x1 a condizer com o tom da peça.
- Bolsos laterais com fecho de correr.

XS - S - M - L - XL - 2XL - 3XL

Tecido principal: 85% poliéster, 15% algodão, 290 g/m²

Acolchoamento: 100% poliéster, 200 g/m²

Tecido secundário: 100% poliamida, 70 g/m²

Print code: P

Pack:1 - Carton: 15



219 55 23 380 02



NEW

BROCK _JEANS

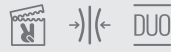

8416 BROCK WOMAN

Calças de ganga de corte regular para mulher. Altura média. 5 presilhas para cinto. Braguilha com fecho e botão de metal. Dois bolsos laterais e um bolso para moedas no lado direito. Dois bolsos traseiros angulares.

36 - 38 - 40 - 42 - 44 - 46 - 48 - 50 - 52

78% algodão / 20% poliéster / 2% elastano, 370 g/m².

Print code: N, O, P

Pack:1 - Carton: 20



143



8415 BROCK

Calças de ganga de corte regular com cintura média para homem. 5 presilhas para cinto. Braguilha com fecho de correr e botão de metal. Dois bolsos laterais e um bolso para moedas no lado direito. Dois bolsos traseiros angulares.

38 - 40 - 42 - 44 - 46 - 48 - 50 - 52 - 54 - 56 - 58 - 60

78% algodão / 20% poliéster / 2% elastano, 370 g/m².

Print code: N, O, P

Pack:1 - Carton: 20



143



168







→|← DUO

9145 BEVERLY

Calças de corte chino.

- Fecho de correr e botão tom sobre tom.
- Presilhas para cinto na cintura.
- Bolsos nas costuras laterais.
- Bolso direito para moedas.
- Bolso de debrum traseiro com botão no lado direito.
- Costura reforçada no entrepernas à frente e atrás.

38 - 40 - 42 - 44 - 46 - 48 - 50 - 52 - 54 - 56 - 58 - 60

70% poliéster / 30% elastomultiéster, 200 g/m².

Print code: N(8), O, P

Pack:1 - Carton: 25



→|← DUO

9146 BEVERLY WOMAN

Calças de corte chino para mulher.

- Fecho de correr e botão tom sobre tom.
- Presilhas para cinto na cintura.
- Bolsos nas costuras laterais.
- Bolso direito para moedas.
- Bolso de debrum traseiro com botão no lado direito.
- Costura reforçada no entrepernas à frente e atrás.

36 - 38 - 40 - 42 - 44 - 46 - 48 - 50 - 52

70% poliéster / 30% elastomultiéster, 200 g/m².

Print code: N(8), O, P

Pack:1 - Carton: 25





HILTON & RITZ_



9106 RITZ

Calças.

- Tecido stretch.
- Fecho de correr e botões.
- Presilhas para cinto na cintura.
- Bolsos frontais na anca.
- Dois bolsos de debrum traseiros com botão.

38 - 40 - 42 - 44 - 46 - 48 - 50 - 52

97% algodão / 3% elastano, 280 g/m².

Print code: N(B), 01, P

Pack:1 - Carton: 20



9107 HILTON

Calças compridas para mulher.

- Tecido stretch.
- Fecho de correr e botão de metal personalizado.
- Presilhas para cinto na cintura.
- Bolsos frontais na anca.
- Dois bolsos de debrum traseiros com botão.

36 - 38 - 40 - 42 - 44 - 46 - 48

97% algodão / 3% elastano, 280 g/m².

Print code: N, O, P

Pack:1 - Carton: 20

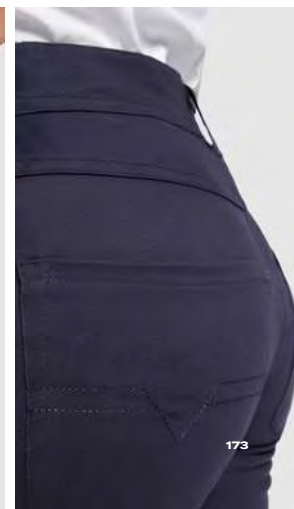

DUO

9250 WAITER

Calças de empregado de mesa.

- Pregas à frente e nas costas.
- Bolsos frontais nas ancas e porta-moedas.
- Bolso atrás, no lado direito.
- Pregas nas duas presilhas frontais para cinto.

38 - 40 - 42 - 44 - 46 - 48 - 50 - 52 - 54 - 56 - 58 - 60

100% poliéster, 190 g/m².

Print code: N(8), O, P

Pack:1 - Carton: 25



02



DUO

9251 WAITRESS

Calças de empregado de mesa (para mulher).

- Pregas à frente e nas costas.
- Bolsos frontais nas ancas e porta-moedas.
- Bolso atrás, no lado direito.

36 - 38 - 40 - 42 - 44 - 46 - 48 - 50

100% poliéster, 190 g/m².

Print code: N(8), O, P

Pack:1 - Carton: 25



02

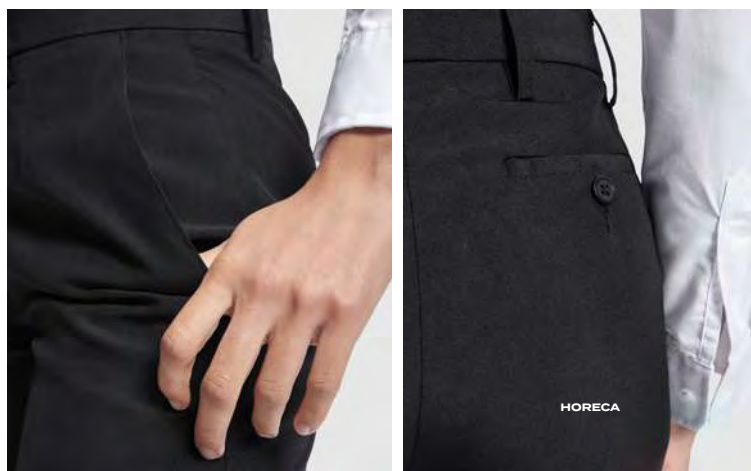

HORECA





9123 CLASSIC

Avental curto em sarja.

- Bolso frontal com costura central dupla que divide o bolso em dois.
- Atilhos em tecido a condizer para ajustar na cintura.

ONE SIZE: 71 x 43 cm.

80% poliéster / 20% algodão, sarja de 220 g/m².

Print code: F(6), N(8), O, P

Pack:1 - Carton: 50



02



9124 MINI

Avental curto em sarja.

- Bolso frontal com costura central que divide o bolso em dois e abertura lateral inclinada na anca.
- Atilhos finos em tecido a condizer para ajuste na cintura.

ONE SIZE: 45 x 30 cm.

80% poliéster / 20% algodão, sarja de 220 g/m².

Print code: F(6), N(8), O, P

Pack:1 - Carton: 100



02



9127 DACOSTA

Avental curto denim.

- Dois atilhos de sarja contrastantes para ajustar a cintura.
- Bolso frontal com costura central dupla que divide o bolso em dois.
- Bolso para caneta no lado direito.
- Um bolso interno no lado esquerdo.
- Etiqueta exterior Roly WRK.

ONE SIZE: 40 x 20,5 cm.

72% algodão / 23% viscosa / 5% poliéster, 225 g/m².

Print code: F(6), N(8), O, P, Y

Pack:1 - Carton: 50



143



HORECA ACCESSORIES_



9126 BATALI

Avental comprido denim.

- Alça de pescoço em sarja contrastante com botão metálico e três casas de botão para ajuste.
- Dois atilhos de sarja contrastantes para ajustar a cintura.
- Bolso de patch central no peito.
- Bolso frontal com costura central dupla que divide o bolso em dois.
- Bolso para caneta no lado direito.
- Um bolso interno no lado esquerdo.
- Etiqueta exterior Roly WRK.

ONE SIZE: 98 x 92 cm.

72% algodão / 23% viscosa / 5% poliéster, 225 g/m².

Print code: F(6), N(8), O, P, Y

Pack:1 - Carton: 50



143





9139 BOST

Avental comprido em sarja reciclada.

- Acabamento em pele de pêssego.
 - Alça de pescoço em tecido a condizer com ajuste de metal.
 - Atilhos em tecido a condizer para ajustar na cintura.
 - Bolso frontal com costura central dupla que divide o bolso em dois.
- Certificação GRS.

65% poliéster reciclado/35% algodão reciclado, 250 g/m².

Print code: F(6), N(8), O, P

Pack:1 - Carton: 50





9125 BENOIT

Avental comprido em sarja.

- Alça de pescoço em tecido a condizer com ajuste de plástico.
- Atilhos em tecido a condizer para ajustar na cintura.
- Bolso frontal com costura central dupla que divide o bolso em dois.

ONE SIZE: 90 x 75 cm.

80% poliéster / 20% algodão, sarja de 220 g/m².

Print code: F(6), N(8), O, P, R

Pack:1 - Carton: 50



9129 DUCASSE

Avental comprido de popeline.

- Alça de pescoço fixa em poliéster.
- Atilhos de poliéster para ajustar na cintura.
- Bolso frontal.
- Bolso interior alongado.

ONE SIZE: 90 x 65 cm.

10% algodão / 90% poliéster, 150 g/m².

Print code: F(6), N(8), O, P, R

Pack:10 - Carton: 100



9128 RAMSAY

Avental comprido em sarja.

- Alça de pescoço fixa em tecido a condizer.
- Atilhos em tecido a condizer para ajustar na cintura. Sem bolsos.

ONE SIZE: 90 x 65 cm.

20% algodão / 80% poliéster, 190 g/m².

Print code: F(6), N(8), O, P, R

Pack:50 - Carton: 100

