

CASACO PARA CHUVA RAIN

- Casaco de chuva leve e dobrável.
- Confeccionado em tecido plano com acabamento hidrorrepelente para maior conforto.
- Capuz com cordão ajustável, recolhido no bolso da gola com fecho.
- Punhos franzidos com elástico e cintura reta com cordão regulável para maior comodidade.
- Dois bolsos oblíquos com fecho e um deles inclui um elástico (em preto, exceto nos modelos verde Kelly e laranja Fiesta, em branco) com botão de pressão que permite dobrar o casaco na sua própria bolsa e transportá-lo pendurado.
- Métodos adequados de personalização: serigrafia, transfer, vinil.
- Ideal como têxtil promocional, complemento de vestuário de trabalho e para atividades ao ar livre.

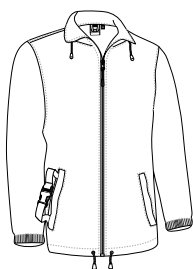

	CRIANÇA			ADULTO					GRANDE
TAMANHOS	4/5	6/8	10/12	S	M	L	XL	XXL	3XL
COMPRIMENTO	59	64	69	73	76	79	82	85	88
LARGURA	43	47	51	56	59	62	65	68	71



POLIÉSTER 100%



DENSIDADE 100 q/m²



UNIDS x CAIXA 50



UNIDS x SACO 1



HIDORREPEL

Detalhe: casaco recolhido



CASACO CHISPA

- Casaco de trabalho com desenho de cores lisas.
- Confeccionado em tecido de sarja 100% algodão para durabilidade, resistência e respirabilidade.
- Dois bolsos inclinados na cintura e um bolso reforçado no lado esquerdo do peito, todos com fecho de correr, para ter tudo acessível e para realçar a marca.
- Punhos com elástico franzido que se adapta confortavelmente.
- Cintura com elástico nos lados para melhor ajuste e conforto.
- Métodos adequados de marcação: serigrafia, transfer, vinil, bordados, cosidos.
- Ideal como roupa de trabalho e uniformes profissionais, combina com calças CHISPA.

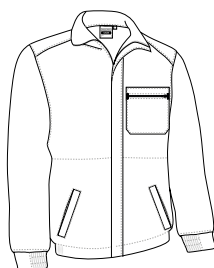

	ADULTO					GRANDE
TAMANHOS	S	M	L	XL	XXL	3XL
COMPRIMENTO	65.5	68.5	71.5	74.5	77.5	80.5
LARGURA	53	56	59	62	65	68



ALGODÃO 100%



DENSIDADE 250 q/m²



UNIDS x CAIXA 20



UNIDS x SACO 1





CASACO RIVER

- Casaco de trabalho com desenho de cores lisas.
- Confeccionado em tecido de sarja 100% algodão para maior durabilidade, resistência e respirabilidade.
- Fecho central e punhos com botões metálicos para maior calor e conforto.
- Cintura com elástico nos lados para um melhor ajuste.
- Dois bolsos de chapa ao nível do peito com fecho de aba e botão de metal para um acesso fácil.
- Métodos adequados de marcação: serigrafia, transfer, vinil, bordados, cosidos.
- Ideal como roupa de trabalho e uniformes profissionais.

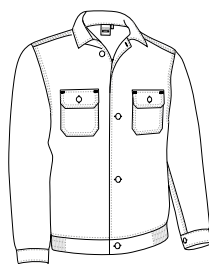

TAMANHOS	ADULTO					GRANDE
	S	M	L	XL	XXL	3XL
COMPRIMENTO	66.5	69.5	72.5	75.5	78.5	81.5
LARGURA	54	57	60	63	66	69



TÉRMICO

ALGODÃO
100%DENSIDADE
320 q/m²UNIDS x CAIXA
20UNIDS x SACO
1

CASACO WINTERFELL

- Casaco de trabalho térmico com polar interior.
- Confeccionado em tecido de sarja de algodão com poliéster para maior durabilidade e resistência, forro polar interior para melhor retenção térmica.
- Punhos de canalé elástico que se adapta confortavelmente ao pulso.
- Cintura com elástico nos lados para melhor ajuste e conforto.
- Dois bolsos inclinados na cintura e um bolso reforçado no lado esquerdo do peito, todos com fecho de correr para ter tudo acessível e para realçar a marca.
- Métodos adequados de marcação: serigrafia, transfer, vinil, bordados, cosidos.
- Ideal como roupa de trabalho e uniformes profissionais.

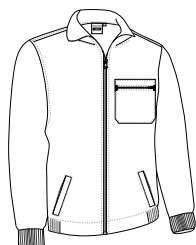

TAMANHOS	ADULTO					GRANDE
	S	M	L	XL	XXL	3XL
COMPRIMENTO	66.5	69.5	72.5	75.5	78.5	81.5
LARGURA	55	58	61	64	67	70

EXTERIOR

POLIÉSTER
65%ALGODÃO
35%DENSIDADE
210 q/m²

DENTRO

POLIÉSTER
100%DENSIDADE
220 q/m²UNIDS x CAIXA
20UNIDS x SACO
1

EXTRATÉRM.



CASACO **GALEN**

- Casaco de trabalho com desenho de cores lisas.
- Confeccionado em tecido de sarja de algodão com poliéster para maior durabilidade e resistência.
- Bolso esquerdo reforçado com fecho de correr para ter tudo acessível e para realçar a marca.
- Punhos em canalé elástico que se adapta confortavelmente.
- Métodos adequados de marcação: serigrafia, transfer, vinil, bordados, cosidos.
- Ideal como roupa de trabalho e uniformes profissionais.



	ADULTO					GRANDE
TAMANHOS	S	M	L	XL	XXL	3XL
COMPRIMENTO	65.5	68.5	71.5	74.5	77.5	80.5
LARGURA	53	56	59	62	65	68

POLIÉSTER
65%ALGODÃO
35%DENSIDADE
210 q/m²UNIDS x CAIXA
20UNIDS x SACO
1

BRANCO

VERDE AMAZONAS

VERDE GARRAFA

VERDE MILITAR



VERMELHO LOTO

GRENÁ MAGNO

AZUL AZULINA

AZUL MARINHO ORION

CINZA CIMENTO

PRETO

CASACO **DYNAMITE**

- Casaco de trabalho multibolsos com desenho bicolor.
- Confeccionado em tecido Canvas de algodão com poliéster para maior durabilidade e resistência e com acabamento hidro-repelente.
- Gola alta com fecho completo para maior calor e conforto.
- Punhos e cintura em canalé grosso elástico que se adapta confortavelmente.
- Dois bolsos frontais com fole e aberturas laterais que dão origem a dois bolsos mais, um bolso no lado esquerdo do peito para realçar a marca, um bolso direito para acessórios e dois compartimentos para canetas, todos com pala, velcro e puxador, sistema anti-puntura, inclui bolso interior com velcro no lado esquerdo do peito.
- Acesso com fecho na parte interior das costas para facilitar a marcação: serigrafia, transfer, vinil, bordados, cosidos.
- Ideal como roupa de trabalho e uniformes profissionais, combina com as calças DYNAMITE.

	ADULTO					GRANDE	3XL
TAMANHOS	S	M	L	XL	XXL	3XL	3XL
COMPRIMENTO	67.5	70	72.5	75	77.5	80	80
LARGURA	54	57	60	63	66	69	69

POLIÉSTER
65%ALGODÃO
35%DENSIDADE
280 q/m²POLIÉSTER
65%ALGODÃO
35%DENSIDADE
120 q/m²UNIDS x CAIXA
20UNIDS x SACO
1

HIDORREPEL



TÉRMICO

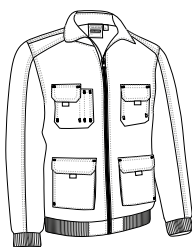

CASTANHO CHOCOLATE/PRETO

















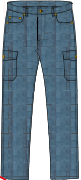



























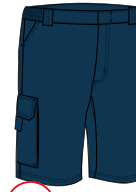









VERDE GARRAFA/PRETO

AZUL MARINHO ORION/PRETO

AZUL AÇO/PRETO

CINZA CARVÃO/PRETO



DENIM	SAMUEL    219 98% alg. 2% EA, 390 g/m ²	TRISTAN    231 98% alg. 2% EA, 390 g/m ²	ISABEL    230 Mulher, 98% alg. 2% EA, 390 g/m ²	CLEVELAND    231 98% alg. 2% EA, 390 g/m ²		
	RONDA   233 100% algodão, 210 g/m ²	FORCE   233 100% algodão, 250 g/m ²	CHISPA   234 100% algodão, 250 g/m ²	RIVER    234 100% algodão, 325 g/m ²		
	RENO   222 Monoelástico, 250 g/m ²	CHESTNUT   244 Monoelástico, 260 g/m ²	GRAHAM   244 Bielástico, 200 g/m ²	JASPER   223 Bi-elástico, 270 g/m ²	LEWIS   245 Bi-elástico, 270 g/m ²	BULL   245 Bi-elástico, 270 g/m ²
	AEROPLANE   218 65% pol., 35% alg., 175 g/m ²	DESERT   218 65% pol., 35% alg., 210 g/m ²	LAKE   217 65% pol., 35% alg., 250 g/m ²	ADVENTURE   220 Rip-Stop, 130 g/m ²	QUEBEC   221 Bielástico, 160 g/m ²	DYLAN    220 Bielástico, 200 g/m ²
DATOR   221 Bielástico, 200 g/m ²	HILL   222 Microbombazina, 250 g/m ²	MERIDIUM   223 Bi-elástico, 270 g/m ²	LIVINGSTONE   225 Amovível, 210 g/m ²	WOODMAN   224 Amovível, 220 g/m ²	BIRDMAN   224 100% algodão, 135 g/m ²	
NEBRASKA   239 Interior cardado, 300 g/m ²	RUGO   239 Softshell, 350 g/m ²	BERGAMO   240 Interior polar, 400 g/m ²	WINTERFELL   240 Interior cardado, 430 g/m ²			

MULHER	DIANA    227 Bi-elástico, 210 g/m ²	TULIPA    228 Bi-elástico, 220 g/m ²	ALESSIA   228 Monoelástico, 250 g/m ²	BIRTH    232 Monoelástico, 260 g/m ²	ADVANCE   232 Sarja, 65% pol. 35% alg., 210 g/m ²	
	CORPORATIVOS	KENT   226 100% poliéster, 180 g/m ²	DAMON    227 70% pol. 30% visc., 270 g/m ²	NAPOLES   219 Bi-elástico, 220 g/m ²	CHICAGO   230 Bi-elástico, 220 g/m ²	MARTIN   229 Monoelástico, 250 g/m ²
SERVIÇOS		ELANIS   250 Mulher, Bi-elástico 160 g/m ²	FLECHER   250 Bielástico, 160 g/m ²	PIXEL   249 Sarja, 65% pol. 35% alg., 200 g/m ²	STANFORD   248 Sarja, 65% pol. 35% alg., 200 g/m ²	CLARIM   248 Sarja, 100% algodão, 210 g/m ²
	INDUSTRIA BASE I	CASTER   237 Sarja, 65% pol. 35% alg., 210 g/m ²	QUARTZ   236 Sarja, 65% pol. 35% alg., 210 g/m ²	MONTERREY   238 Sarja, 65% pol. 35% alg., 225 g/m ²	COSMO   236 Sarja, 65% pol. 35% alg., 250 g/m ²	ROBLE   241 Sarja, 65% pol. 35% alg., 250 g/m ²
INDUSTRIA BASE II		ORION   235 60% alg. 40% pol., 210 g/m ²	PEGASO   235 60% alg. 40% pol., 280 g/m ²	MILLER   246 Lona, 200 g/m ²	BRODY   246 Lona, 280 g/m ²	METIER   238 Sarja, 65% pol. 35% alg., 290 g/m ²
	INDUSTRIA BASE III	DARKO   242 65% pol. 35% alg., 220 g/m ²	THUNDER   243 Sarja, 65% pol. 35% alg., 250 g/m ²	DYNAMITE   247 Lona, 280 g/m ²	CARGO    247 Sarja, 65% pol. 35% alg., 250 g/m ²	

BERMUDA LAKE

- Bermuda de trabalho multibolsos.
- Confeccionada em tecido sarja de algodão com poliéster para maior durabilidade e resistência.
- Cintura com elástico atrás e nos lados para um melhor ajuste e maior conforto.
- Seis bolsos para fácil acesso: dois inclinados na cintura, dois atrás e dois nos lados com pala e velcro, e o lado direito com um compartimento para xizato.
- Costuras principais duplas e pontos de tração extra, reforçados com presilhas de segurança para durabilidade e resistência.
- Métodos adequados de marcação: serigrafia, transfer, vinil, bordados, cosidos.
- Ideal como roupa de trabalho y uniformes de verão.

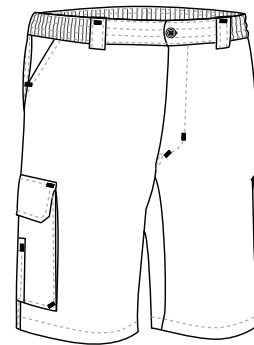

	ADULTO					GRANDE	
TAMANHOS	S	M	L	XL	XXL	3XL	4XL
COMPRIMENTO	51	53	55	57	59	61	63
EQUIVALÊNCIA TAMANHOS	37-38-39	40-41-42	43-44-45	46-47-48	49-50-51	52-53-54	55-56-57

 POLIÉSTER 65%	 ALGODÃO 35%	 DENSIDADE 250 q/m ²	 UNIDS x CAIXA 20	 UNIDS x SACO 1
--	--	---	---	---



BERMUDA **DESERT**

- Bermuda de trabalho multibolsos.
- Confeccionada em tecido sarja de algodão com poliéster para maior durabilidade e resistência.
- Cintura com pregas à frente e elástico atrás para maior conforto e melhor ajuste.
- Dois bolsos inclinados na cintura, dois bolsos laterais com velcro e um bolso traseiro na direita para fácil acesso.
- Costuras principais duplas e pontos de tração extra, reforçadas com presilhas de segurança para maior durabilidade e resistência.
- Métodos adequados de marcação: serigrafia, transfer, vinil, bordados, cosidos.
- Ideal como roupa de trabalho y uniformes de verão.

TAMANHOS	ADULTO					GRANDE
	S	M	L	XL	XXL	3XL
COMPRIMENTO	56.5	57.5	58	59	59.5	60.5
EQUIVALÊNCIA TAMANHOS	37-38-39	40-41-42	43-44-45	46-47-48	49-50-51	52-53-54

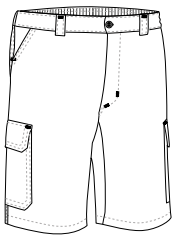
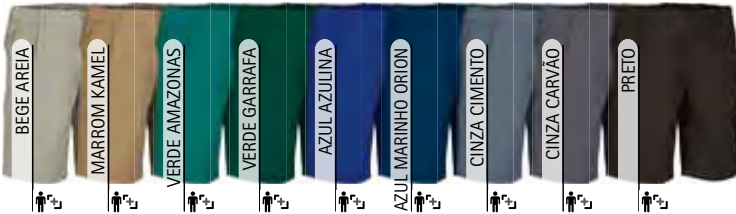
POLIÉSTER
65%ALGODÃO
35%DENSIDADE
210 g/m²UNIDS x CAIXA
20UNIDS x SACO
1BERMUDA **AEROPLANE**

- Calções de trabalho, leve e refrescante.
- Confeccionados em tecido plano de algodão e poliéster para uma maior durabilidade e resistência.
- Cintura elástica com cordão para melhor ajuste e conforto.
- Dois bolsos inclinados na parte da frente e dois bolsos na parte trás para melhor acessibilidade.
- Costura interior com overlock e pesponto duplo na bainha para maior resistência e durabilidade.
- Métodos adequados de marcação: serigrafia, transfer, vinil, bordados, cosidos.
- Ideal como roupa de trabalho.

TAMANHOS	ADULTO					3XL
	S	M	L	XL	XXL	3XL
COMPRIMENTO	44	45	46	47	48	49
EQUIVALÊNCIA TAMANHOS	37-38-39	40-41-42	43-44-45	46-47-48	49-50-51	52-53-54

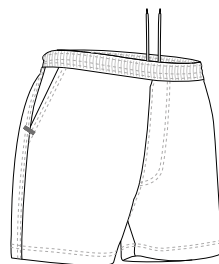
POLIÉSTER
65%ALGODÃO
35%DENSIDADE
175 g/m²UNIDS x CAIXA
40UNIDS x SACO
1



BERMUDA DE GANGA SAMUEL

- Bermuda de ganga multibolsos.
- Confeccionada em tecido denim pré-lavado de algodão macio e confortável, com elastano flexível e ajustável.
- Cintura com presilhas para cinto e fecho de correr com carcela e botão metálico.
- Dois bolsos arredondados nas ancas com presilhas de segurança metálicas, bolso para moedas no lado direito, dois bolsos traseiros tipo aplicado e dois bolsos cargo com pala e botão metálico para guardar tudo em segurança.
- Costuras principais duplas para maior resistência e bainha com dobra para um acabamento mais cuidado.
- Métodos adequados de marcação: serigrafia, transfer, bordados, cosidos.
- Ideal como roupa de trabalho ou uso casual.

TAMANHOS	ADULTO						GRANDE		
	38	40	42	44	46	48	50	52	54
COMPRIMENTO	47	48	48.5	49.5	50	50.5	51.5	52	52.5

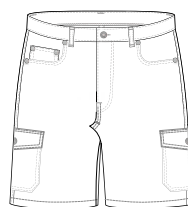
ALGODÃO
98%ELASTANO
2%DENSIDADE
390 g/m²UNIDS x CAIXA
20UNIDS x SACO
1

CALÇÕES CHINOS NAPOLES

- Calções chinos.
- Confeccionadas em tecido bi-elástico complex que aporta maior mobilidade, com acabamento repelente à água para maior conforto.
- Fecho e botão, cintura com presilhas para cinto para melhor ajuste e conforto.
- Dois bolsos inclinados na zona da cintura e dois na parte de trás com fecho de botão para ter tudo acessível.
- Duplas costuras nos principais pontos de maior tração reforçados com presilhas de segurança que aportam durabilidade e resistência.
- Métodos adequados de marcação: bordados, cosidos e termo-adesivos anti-sublimação.
- Ideal como roupa de trabalho de verão.

TAMANHOS	ADULTO						GRANDE	
	38	40	42	44	46	48	50	50
COMPRIMENTO	44	45	46	47	48	49	50	50

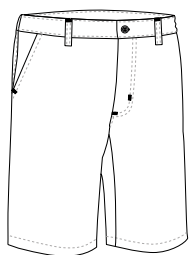

BI-STRETCH



HIDROREPEL

POLIAMIDA
92%ELASTANO
8%DENSIDADE
220 g/m²UNIDS x CAIXA
40UNIDS x SACO
1

BERMUDA **ADVENTURE**

- Bermudas de Trekking.
- Confeccionadas em tecido respirável e leve Rip-Stop com acabamento repelente à água para conforto e secagem rápida.
- Fecho de correr com botão e pala, presilhas para cinto e cintura com elástico nos lados para melhor ajuste e maior conforto.
- Dois bolsos inclinados na zona da cintura e dois bolsos traseiros com fecho e vivo para fácil acesso.
- Costuras interiores com overlock e pesponto duplo na bainha para maior resistência e durabilidade.
- Métodos adequados de marcação: serigrafia, transfer, vinil, bordados, cosidos.
- Ideal como calções de trabalho em locais quentes, para caminhadas e atividades ao ar livre.

TAMANHOS	ADULTO					GRANDE
	S	M	L	XL	XXL	3XL
COMPRIMENTO	40.5	41.5	42.5	43.5	44.5	46
EQUIVALÊNCIA TAMANHOS	37-38-39	40-41-42	43-44-45	46-47-48	49-50-51	52-53-54

CALÇÕES TREKKING **DYLWAN**

- Bermuda multibolsos confeccionados em tecido bi-elástico com acabamento hidro-repelente e de secagem rápida.
- Cintura com elástico lateral para melhor ajuste e conforto.
- Seis bolsos: dois verticais nas ancas, dois laterais e dois traseiros, para acesso rápido.
- Métodos adequados de marcação: serigrafia, transfer, vinil, bordados, cosidos.
- Ideal como roupa de trabalho, uniforme de verão ou para trekking e atividades ao ar livre.

TAMANHOS	ADULTO					3XL
	S	M	L	XL	XXL	3XL
COMPRIMENTO	51.5	52	52.5	53.5	54.5	55
EQUIVALÊNCIA TAMANHOS	37-38-39	40-41-42	43-44-45	46-47-48	49-50-51	52-53-54





CALÇÕES TREKKING QUEBEC

- Bermuda multibolsos bicolor.
- Confeccionada em tecido bi-elástico leve Rip-Stop com acabamento repelente à água e secagem rápida, muito confortável e fresco.
- Parte traseira em cor contrastante (exceto azul marinho).
- Cintura elástica nos lados para melhor ajuste e maior conforto.
- Seis bolsos: dois verticais na cintura, dois laterais e dois traseiros, todos com fecho de correr e vivo, para fácil acesso.
- Métodos adequados de marcação: serigrafia, transfer, vinil, bordados, cosidos.
- Ideal como roupa de trabalho, uniformes de verão e como bermuda para trekking e actividades ao ar livre.

	ADULTO					GRANDE
TAMANHOS	S	M	L	XL	XXL	3XL
COMPRIMENTO	47	48	49	50	51	52
EQUIVALÊNCIA TAMANHOS	37-38-39	40-41-42	43-44-45	46-47-48	49-50-51	52-53-54

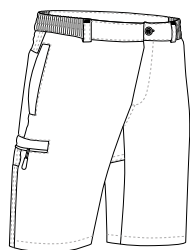

POLIAMIDA

50%



POLIÉSTER

40%



ELASTANO

10%



DENSIDADE

160 g/m2



UNIDS x CAIXA

20



UNIDS x SACO

1



BI-STRETCH



SEC. RÁPIDO



RIPSTOP



HIDORREPEL



Os artigos que contenham mais de uma cor deverão ser lavados com o maior cuidado, utilizando um detergente adequado. Lavado a frio e secado sem que a roupa fique de molho.

CALÇAS TREKKING DATOR

- Calças elásticas multibolsos de desenho bicolor.
- Confeccionadas em tecido bi-elástico complexo que facilita a mobilidade com um acabamento repelente à água para um maior conforto.
- Parte traseira e joelheiras com cor contrastante (excepto azul-marinho).
- Cintura com elástico nas laterais para melhor ajuste e maior conforto.
- Dois bolsos verticais na cintura, dois nas laterais e dois na parte traseira, todos com fecho de correr e vivo para ter tudo acessível.
- Métodos adequados de marcação: bordados, cosidos e termo-adesivos anti-sublinação.
- Ideal como roupa de trabalho, uniformes profissionais, desportos de aventura e actividades ao ar livre.

	ADULTO					GRANDE
TAMANHOS	S	M	L	XL	XXL	3XL
COMPRIMENTO	104	106	108	110	112	114
EQUIVALÊNCIA TAMANHOS	37-38-39	40-41-42	43-44-45	46-47-48	49-50-51	52-53-54

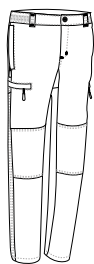

BI-STRETCH



HIDORREPEL



POLIAMIDA

50%



POLIÉSTER

40%



ELASTANO

10%



DENSIDADE

200 g/m2



UNIDS x CAIXA

20



UNIDS x SACO

1

BEGE AREIA/VERDE MILITAR

VERMELHO LOTO/PRETO

AZUL PORTO/PRETO

A. M. OR. / A. M. OR.

CINZA CARVÃO/PRETO



Os artigos que contenham mais de uma cor deverão ser lavados com o maior cuidado, utilizando um detergente adequado. Lavado a frio e secado sem que a roupa fique de molho.

CALÇAS TREKKING **HILL**

- Calças de treino com desenho bicolor.
- Confeccionadas em tecido de micro bombazine com tosquia exterior para melhor retenção térmica e conforto.
- Parte traseira e joelheiras com cor contrastante.
- Cintura com elástico e cordão para melhor ajuste e maior conforto.
- Dois bolsos verticais na cintura e um bolso traseiro direito com fecho de correr para ter tudo acessível.
- Métodos adequados de marcação: bordados, cosidos.
- Ideal para desportos de aventura, trekking, excursões e actividades ao ar livre.

	CRIANÇA			
TAMANHOS	3	4/5	6/8	10/12
COMPRIMENTO	58	69	81	92
EQUIVALÊNCIA TAMANHOS	25-26-27	28-29-30	31-32-33	34-35-36

	ADULTO				
TAMANHOS	S	M	L	XL	XXL
COMPRIMENTO	103	106	109	112	115
EQUIVALÊNCIA TAMANHOS	37-38-39	40-41-42	43-44-45	46-47-48	49-50-51



POLIÉSTER 100%
 DENSIDADE 250 g/m²
 UNIDS x CAIXA 20
 UNIDS x SACO 1



Os artigos que contenham mais de uma cor deverão ser lavados com o maior cuidado, utilizando um detergente adequado. Lavado a frio e secado sem que a roupa fique de molho.

CALÇAS TREKKING **RENO**

- Calças de trekking elásticas.
- Confeccionadas em tecido mono-elástico espesso de bombazine que proporciona retenção térmica e conforto.
- Cintura com elástico nos lados para melhor ajuste e maior conforto.
- Joelheiras pré-formadas que facilitam o movimento.
- Dois bolsos verticais e dois bolsos traseiros para ter tudo acessível, todos com fecho de correr e vivo.
- Métodos adequados de marcação: bordados, cosidos.
- Ideal para excursões, desportos de aventura, actividades na natureza e como roupa de trabalho.

	ADULTO					GRANDE
TAMANHOS	S	M	L	XL	XXL	3XL
COMPRIMENTO	104	106	108	110	112	114
EQUIVALÊNCIA TAMANHOS	37-38-39	40-41-42	43-44-45	46-47-48	49-50-51	52-53-54

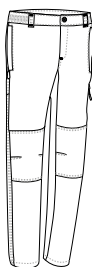

MN-STRETCH
 TÉRMICO
 POLIAMIDA 50%
 POLIÉSTER 40%
 ELASTANO 10%
 DENSIDADE 250 g/m²
 UNIDS x CAIXA 20
 UNIDS x SACO 1





CALÇAS TREKKING JASPER

- Calças de trekking elásticas.
- Confeccionadas em tecido bi-elástico complexo que facilita a mobilidade com um acabamento repelente à água para um maior conforto.
- Fecho metálico de gancho e ponta de plástico e fecho de correr com pala.
- Pregas nos joelhos para maior mobilidade e reforços decorativos nas pernas.
- Dois bolsos verticais na cintura e dois bolsos traseiros, todos com fecho de correr e vivo, para ter tudo acessível.
- Métodos adequados de marcação: bordados, cosidos e termo-adesivos anti-sUBLIMAÇÃO.
- Ideal para desportos de aventura, actividades ao ar livre e roupa de trabalho.

	ADULTO					3	3XL
TAMANHOS	S	M	L	XL	XXL		3XL
COMPRIMENTO	108	110	112.5	115	117		120
EQUIVALÊNCIA TAMANHOS	37-38-39	40-41-42	43-44-45	46-47-48	49-50-51		52-53-54

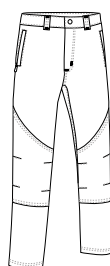

CALÇAS TREKKING MERIDIUM

- Calças de trekking bi-elásticas com desenho bicolor.
- Confeccionadas em tecido complexo bi-elástico para maior mobilidade, acabamento repelente à água para maior conforto e reforços na parte traseira e nas joelheiras, em cor contrastante, para maior durabilidade.
- Cintura com presilhas para cinto, fecho de correr e gancho oculto com pala para maior conforto.
- Dois bolsos verticais na cintura e dois bolsos traseiros, todos com fecho de correr e vivo, para ter tudo acessível.
- Costuras principais reforçadas para maior durabilidade e resistência.
- Métodos adequados de marcação: bordados, cosidos e termo-adesivos anti-sUBLIMAÇÃO.
- Ideal para actividades ao ar livre e roupa de trabalho.

	ADULTO					3	3XL
TAMANHOS	S	M	L	XL	XXL		3XL
COMPRIMENTO	108	110	112.5	115	117		119.5
EQUIVALÊNCIA TAMANHOS	37-38-39	40-41-42	43-44-45	46-47-48	49-50-51		52-53-54

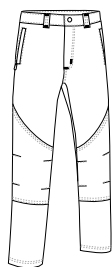

CALÇAS DESMONTÁVEIS **BIRDMAN**

- Calças desmontáveis multibolsos e desenho de camuflagem pixelado em cores combinadas dentro da mesma gama cromática.
- Confeccionadas em tecido de Rip-Stop para resistência e durabilidade.
- Pernas desmontáveis com fechos de correr que convertem-se em calções para tempos calorosos.
- Cintura com parte traseira elástica para um melhor ajuste e maior conforto.
- Seis bolsos para ter tudo acessível: dois na cintura, dois laterais com fole e dois traseiros, os quatro com pala e velcro.
- Métodos adequados de marcação: serigrafia, transfer, vinil, bordados, cosidos.
- Ideal para desportos de aventura, treino militar, treino de airsoft e actividades ao ar livre.

TAMANHOS	ADULTO					GRANDE
	S	M	L	XL	XXL	3XL
COMPRIMENTO	103.5	105.5	107.5	109.5	111.5	113.5
EQUIVALÊNCIA TAMANHOS	37-38-39	40-41-42	43-44-45	46-47-48	49-50-51	52-53-54

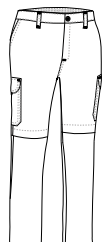

CALÇAS DESMONTÁVEIS **WOODMAN**

- Calças desmontáveis multibolsos com desenho de camuflagem selvático.
- Confeccionado em tecido Rip-Stop para resistência e durabilidade.
- Pernas desmontáveis com fechos de correr que convertem-se em calções para tempos calorosos.
- Cintura com elástico na parte traseira para melhor ajuste e conforto.
- Seis bolsos para ter tudo acessível: dois na cintura, dois laterais com fole e dois traseiros, os quatro com pala e velcro.
- Métodos adequados de marcação: serigrafia, transfer, vinil, bordados, cosidos.
- Ideal para desportos de aventura, treino militar, treino de airsoft e actividades ao ar livre.

TAMANHOS	ADULTO					GRANDE
	S	M	L	XL	XXL	3XL
COMPRIMENTO	103.5	105.5	107.5	109.5	111.5	113.5
EQUIVALÊNCIA TAMANHOS	37-38-39	40-41-42	43-44-45	46-47-48	49-50-51	52-53-54

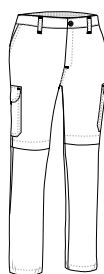

CALÇAS DESMONTÁVEIS LIVINGSTONE

- Calças desmontáveis multibolsos.
- Confeccionadas em tecido de Rip-Stop para resistência e durabilidade.
- Pernas desmontáveis com fechos de correr que convertem-se em calções para tempos calorosos.
- Cintura com a parte traseira elástica para melhor ajuste e conforto.
- Seis bolsos para ter tudo acessível: dois na cintura, dois laterais com fole e dois traseiros, os quatro com pala e velcro.
- Métodos adequados de marcação: serigrafia, transfer, vinil, bordados, cosidos.
- Ideal para actividades ao ar livre e na natureza, desportos de aventura e uniformes profissionais.

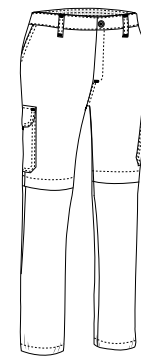

	ADULTO					GRANDE
TAMANHOS	S	M	L	XL	XXL	3XL
COMPRIMENTO	103.5	105.5	107.5	109.5	111.5	113.5
EQUIVALÊNCIA TAMANHOS	37-38-39	40-41-42	43-44-45	46-47-48	49-50-51	52-53-54



CALÇAS TREKKING **ENDURANCE**

- Calças de trekking.
- Confeccionadas em tecido respirável Rip-Stop leve com acabamento repelente à água.
- Fecho de correr com botão e pala, presilhas para cinto e cintura com elástico nos lados para melhor ajuste e maior conforto.
- Dois bolsos inclinados na cintura e dois bolsos traseiros com fecho de correr e vivo para ter tudo acessível.
- Costuras interiores com overlock, pesponto duplo na bainha inferior para maior resistência e durabilidade, pregas nos joelhos para maior mobilidade.
- Métodos adequados de marcação: serigrafia, transfer, bordados, cosidos, vinil.
- Ideal como calças de trabalho em locais calorosos e para actividades ao ar livre.

TAMANHOS	ADULTO					GRANDE
	S	M	L	XL	XXL	3XL
COMPRIMENTO	111.5	113.5	115.5	117.5	119.5	121
EQUIVALÊNCIA TAMANHOS	37-38-39	40-41-42	43-44-45	46-47-48	49-50-51	52-53-54

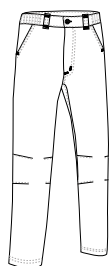
CALÇAS **KENT**

- Calças sociais com pregas.
- Confeccionadas em tecido de sastreria, flexível, confortável e versátil.
- Fecho e botão, cintura com presilhas para cinto, para um melhor ajuste e pregas para maior conforto.
- Bolso oculto na cintura, dois bolsos inclinados e um direito na parte de trás com botão para ter tudo acessível.
- Dupla costura debruada que aumenta sua durabilidade e resistência.
- Métodos adequados de marcação: serigrafia, vinilo, transfer, bordados, cosidos.
- Ideal como uniformes de hotelaria e restauração, uniformes de empresa e traje formal.

TAMANHOS	ADULTO						GRANDE		
	38	40	42	44	46	48	50	52	54
COMPRIMENTO	103	104.5	106	107.5	109	110.5	112	113.5	115

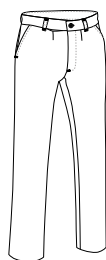

New



CALÇAS DAMON

- Calças de vestir com pregas.
- Confeccionadas em tecido de alfaiataria com ligamento sarja, de poliéster e viscose resistente e duradouro.
- Fecho de correr, botão e cintura com passadores para cinto para melhor ajuste, pregas frontais para maior conforto.
- Dois bolsos oblíquos nas ancas e dois traseiros com fecho de botão para fácil acesso.
- Bainha com dobra e costuras com overlock que aporta durabilidade e resistência.
- Métodos adequados de marcação: serigrafia, vinil, transfer, bordados, cosidos.
- Ideal para uniformes de empresa e traje formal.

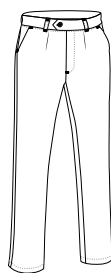

	ADULTO						GRANDE		
TAMANHOS	38	40	42	44	46	48	50	52	54
COMPRIMENTO	104	105.5	107	108.5	110	111.5	113	114.5	116

POLIÉSTER
70%

VISCOSE
30%

DENSIDADE
270 g/m²

UNIDS x CAIXA
30

UNIDS x SACO
1



CALÇAS MULHER DIANA

- Calças de vestir para mulher.
- Confeccionadas em tecido sarja bi-elástico com acabamento repelente à água.
- Fecho de botão da direita para a esquerda e fecho de correr com pala, cintura moldada para senhora e presilhas para cinto para melhor ajuste e maior conforto.
- Dois bolsos oblíquos nas ancas para fácil acesso.
- Costuras principais reforçadas e pontos de maior tensão reforçados com presilhas de segurança que garantem durabilidade e resistência.
- Métodos adequados de marcação: serigrafia, transfer, vinil, bordados, cosidos.
- Ideal para uniformes de empresa, uniformes de hotelaria e restauração e uniforme comercial.

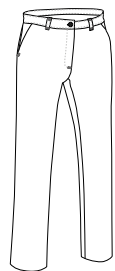

	MULHER								GRANDE
TAMANHOS	34	36	38	40	42	44	46	48	50
COMPRIMENTO	99	100	101	102	103	104	105	106	107

BI-STRETCH

POLIÉSTER
95%

ELASTANO
5%

DENSIDADE
210 g/m²

UNIDS x CAIXA
30

UNIDS x SACO
1



CALÇAS MULHER TULIPA

- Calças de vestir para mulher.
- Confeccionadas em tecido de alfaiataria respirável, flexível, confortável e versátil.
- Cintura com elástico total e cordão regulador para um melhor ajuste.
- Dois bolsos laterais para ter tudo à mão.
- Bainha com dobra e costuras interiores sobreapontadas para maior durabilidade.
- Métodos adequados de marcação: serigrafia, transfer, vinil, bordados, cosidos.
- Ideal como roupa de trabalho, uniformes de empresa e uniformes de hotelaria e restauração.

	MULHER					
TAMANHOS	XS	S	M	L	XL	XXL
COMPRIMENTO	100	102	104	106	108.5	110.5
EQUIVALÊNCIA TAMANHOS	34-35-36	37-38-39	40-41-42	43-44-45	46-47-48	49-50-51

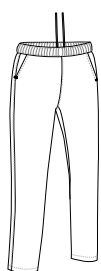

CALÇAS DE MULHER CHINO ALESSIA

- Calças chino elásticas para mulher.
- Confeccionadas em tecido de sarja mono-elástica para maior durabilidade e mobilidade.
- Fixação com botões da direita para a esquerda e fecho de correr com pala, cintura com forma feminina com presilhas para cinto para um melhor ajuste e maior conforto.
- Dois bolsos na cintura inclinados e dois bolsos traseiros com botão para ter tudo acessível e disponível.
- Costuras principais reforçadas e pontos de tracção reforçados com presilhas segurança para maior durabilidade e mobilidade.
- Métodos adequados de marcação: serigrafia, transfer, vinil, bordados, cosidos.
- Ideal para uniformes de empresa e uniformes de hotelaria e restauração.

	MULHER								GRANDE	
TAMANHOS	36	38	40	42	44	46	48	50	52	
COMPRIMENTO	100	102	104	106	108	110	112	114	115	





CALÇAS CHINO ALEXANDER

- Calças chino de corte regular.
- Confeccionadas em tecido de sarja de algodão com poliéster para maior durabilidade e resistência.
- Fecho de correr, botão e pala, cintura com presilhas para cinto proporcionando um melhor ajuste e conforto.
- Dois bolsos inclinados na cintura e dois bolsos traseiros com botão para ter tudo acessível.
- Costuras principais reforçadas e pontos de tração extra reforçados com presilhas de segurança para durabilidade e resistência.
- Métodos adequados de marcação: serigrafia, transfer, vinil, bordados, cosidos.
- Ideal para uniformes de empresa e uniformes de hotelaria e restauração.

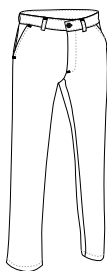

	ADULTO						GRANDE		
TAMANHOS	38	40	42	44	46	48	50	52	54
COMPRIMENTO	103.5	105.5	107.5	109.5	111.5	113.5	115.5	116.5	117.5

POLIÉSTER
65%

ALGODÃO
35%

DENSIDADE
210 q/m²

UNIDS x CAIXA
20

UNIDS x SACO
1



CALÇAS CHINO MARTIN

- Calças chino elásticas de corte regular.
- Confeccionadas em tecido sarja mono-elástica para maior durabilidade e mobilidade.
- Fecho de correr, botão e pala, cintura com presilhas para cinto proporcionando um melhor ajuste e conforto.
- Dois bolsos inclinados na cintura e dois bolsos com botões atrás para ter tudo acessível e disponível.
- Costuras principais reforçadas e pontos de tração extra reforçados com presilhas de segurança para durabilidade e resistência.
- Métodos adequados de marcação: serigrafia, transfer, vinil, bordados, cosidos.
- Ideal para uniformes de empresa e uniformes de hotelaria e restauração.



	ADULTO						GRANDE		
TAMANHOS	38	40	42	44	46	48	50	52	54
COMPRIMENTO	103.5	105.5	107.5	109.5	111.5	113.5	115.5	116.5	117.5

MN-STRETCH

ALGODÃO
95%

ELASTANO
5%

DENSIDADE
250 q/m²

UNIDS x CAIXA
20

UNIDS x SACO
1



CALÇAS CHINO CHICAGO

- Calças chino elásticas.
- Confeccionadas em tecido bi-elástico de ponto sarjado que aporta durabilidade e maior mobilidade, com acabamento repelente à água para um maior conforto.
- Fecho de correr com botão, cintura com presilhas para cinto para melhor ajuste e maior comodidade.
- Dois bolsos inclinados na cintura e dois na parte de trás com vivo e fecho e botão para ter tudo acessível.
- Costuras principais duplas e pontos de tração reforçados com presilhas de segurança para durabilidade e resistência.
- Métodos adequados de marcação: bordados, cosidos e termo-adesivos anti-sublimação.
- Ideal como roupa de trabalho e uniformes profissionais.

	ADULTO						GRANDE	
TAMANHOS	38	40	42	44	46	48	50	
COMPRIMENTO	104	106	108	110	112	114	116	

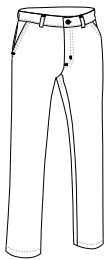

New

CALÇAS DE GANGA PARA MULHER ISABEL

- Calças de ganga para mulher, corte reto.
- Confeccionadas em tecido denim pré-lavado de algodão macio e confortável, com elastano flexível e ajustável.
- Cintura modelada para mulher, presilhas para cinto, fecho de correr com carcela e botão metálico.
- Dois bolsos arredondados nas ancas com presilhas de segurança metálicas, bolso para moedas no lado direito e dois bolsos traseiros tipo aplicado para guardar tudo.
- Costuras principais duplas para maior resistência e bainha com dobra para um acabamento cuidado.
- Métodos adequados de marcação: serigrafia, transfer, bordados, cosidos.
- Ideal como roupa de trabalho ou roupa casual.

	MULHER							GRANDE	
TAMANHOS	36	38	40	42	44	46	48	50	52
COMPRIMENTO	104	105	106	107	108	109	110	110.5	111





CALÇAS DE GANGA TRISTAN

- Calças de ganga de corte reto.
- Confeccionadas em tecido denim pré-lavado de algodão macio e confortável, com elastano flexível e ajustável.
- Cintura com presilhas para cinto, fecho de correr com carcela e botão metálico.
- Dois bolsos arredondados nas ancas com presilhas de segurança metálicas, bolso para moedas no lado direito e dois bolsos traseiros tipo aplicado para guardar tudo.
- Costuras principais duplas para maior resistência e bainha com dobra para um acabamento cuidado.
- Métodos adequados de marcação: serigrafia, transfer, bordados, cosidos.
- Ideal como roupa de trabalho e roupa casual.

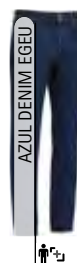

	ADULTO						GRANDE		
TAMANHOS	38	40	42	44	46	48	50	52	54
COMPRIIMENTO	108	109	110	111	112	113	114	114.5	115

ALGODÃO
98%ELASTANO
2%DENSIDADE
390 g/m²UNIDS x CAIXA
20UNIDS x SACO
1

CALÇAS DE GANGA CLEVELAND

- Calças de ganga multibolsos.
- Confeccionadas em tecido denim pré-lavado de algodão macio e confortável, com elastano flexível e ajustável.
- Cintura com presilhas para cinto, fecho de correr com carcela e botão metálico.
- Dois bolsos arredondados nas ancas com presilhas de segurança metálicas, bolso para moedas no lado direito, dois bolsos traseiros tipo aplicado e dois bolsos cargo com pala e botão metálico para manter tudo bem guardado.
- Costuras principais duplas para maior resistência e bainha com dobra para um acabamento cuidado.
- Métodos adequados de marcação: serigrafia, transfer, bordados, cosidos.
- Ideal como roupa de trabalho ou roupa casual.



	ADULTO						GRANDE		
TAMANHOS	38	40	42	44	46	48	50	52	54
COMPRIIMENTO	108	109	110	111	112	113	114	114.5	115

ALGODÃO
98%ELASTANO
2%DENSIDADE
390 g/m²UNIDS x CAIXA
20UNIDS x SACO
1

New

CALÇAS DE GRÁVIDA BIRTH

- Calças de trabalho grávida.
- Confeccionadas em tecido de sarja mono-elástica para maior durabilidade e mobilidade.
- Cintura de corte baixo e dupla camada de canelado elástico para melhor ajuste, suporte e liberdade de movimento, inclui passantes para cinto.
- Dois bolsos nas ancas, dois bolsos cargo com aba e velcro, e um bolso traseiro direito para ter tudo acessível.
- Presilhas de segurança, pesponto duplo e costuras internas sobrefiladas para maior durabilidade.
- Métodos adequados de marcação: serigrafia, transfer, vinil, bordados, cosidos.
- Ideal como roupa de trabalho e uniformes profissionais.



	MULHER					
TAMANHOS	XS	S	M	L	XL	XXL
COMPRIMENTO	96.7	98.7	100.8	102.9	105	107
EQUIVALÊNCIA TAMANHOS	34-35-36	37-38-39	40-41-42	43-44-45	46-47-48	49-50-51

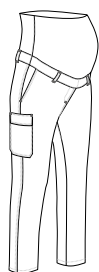

CALÇAS MULHER ADVANCE

- Calças de trabalho multibolsos para mulher.
- Confeccionadas em tecido de sarja de algodão com poliéster para maior durabilidade e resistência.
- Fecho com botões da direita para a esquerda, cintura feminina, presilhas para cinto, pregas dianteiras e metade traseira elástica para melhor ajuste e conforto.
- Dois bolsos inclinados na cintura, um bolso traseiro direito e dois bolsos laterais com pala e velcro, para ter tudo acessível e disponível.
- Costuras principais reforçadas e pontos reforçados de maior tração e presilhas de segurança para durabilidade e resistência.
- Métodos adequados de marcação: serigrafia, transfer, vinil, bordados, cosidos.
- Ideal como roupa de trabalho e uniformes profissionais.

	MULHER					
TAMANHOS	XS	S	M	L	XL	XXL
COMPRIMENTO	95	97	99	101	103	105
EQUIVALÊNCIA TAMANHOS	34-35-36	37-38-39	40-41-42	43-44-45	46-47-48	49-50-51





CALÇAS FORCE

- Calças de trabalho multibolsos.
- Confeccionadas em tecido respirável sarja 100% algodão para durabilidade e resistência.
- Fecho de correr com botão e pala, presilhas para cinto e elástico na parte traseira e nos lados para melhor ajuste e conforto.
- Dois bolsos inclinados na cintura, dois laterais (o da direita com compartimento para zizato) e dois traseiros, todos os quatro com pala e velcro para ter tudo acessível.
- Costuras principais duplas e pontos de maior tração reforçados com presilhas de segurança para durabilidade e resistência.
- Métodos adequados de marcação: serigrafia, transfer, vinil, bordados, cosidos.
- Ideal como roupa de trabalho e uniformes profissionais.

	ADULTO					GRANDE	
TAMANHOS	S	M	L	XL	XXL	3XL	4XL
COMPRIMENTO	103	105	107	110	113	115	117
EQUIVALÊNCIA TAMANHOS	37-38-39	40-41-42	43-44-45	46-47-48	49-50-51	52-53-54	55-56-57

ALGODÃO 100%
 DENSIDADE 250 g/m²
 UNIDS x CAIXA 20
 UNIDS x SACO 1

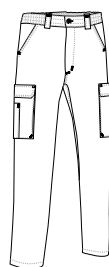

CALÇAS RONDA

- Calças de trabalho multibolsos.
- Confeccionadas em tecido respirável sarja 100% algodão para durabilidade e resistência.
- Fecho de correr com botão e pala, presilhas para cinto, pregas dianteiras e metade traseira elástica para melhor ajuste e conforto.
- Dois bolsos inclinados na cintura, um bolso traseiro no lado direito e dois laterais com pala e velcro para ter tudo acessível.
- Costuras principais duplas e pontos de maior tração reforçados com presilhas de segurança para durabilidade e resistência.
- Métodos adequados de marcação: serigrafia, transfer, vinil, bordados, cosidos.
- Ideal como roupa de trabalho e uniformes profissionais.

	ADULTO					GRANDE
TAMANHOS	S	M	L	XL	XXL	3XL
COMPRIMENTO	105	107	109	111	113	115
EQUIVALÊNCIA TAMANHOS	37-38-39	40-41-42	43-44-45	46-47-48	49-50-51	52-53-54

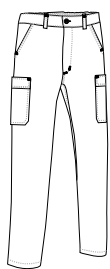

ALGODÃO 100%
 DENSIDADE 210 g/m²
 UNIDS x CAIXA 20
 UNIDS x SACO 1





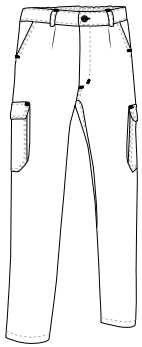

CALÇAS CHISPA

- Calças de trabalho multibolsos.
- Confeccionadas em tecido respirável sarja 100% algodão para durabilidade e resistência.
- Fecho de correr com botão e pala, presilhas para cinto, pregas dianteiras e metade traseira elástica para melhor ajuste e conforto.
- Dois bolsos inclinados na cintura, um bolso traseiro no lado direito e dois laterais com pala e velcro para ter tudo acessível.
- Costuras principais duplas e zonas de maior tração reforçadas com presilhas de segurança para durabilidade e resistência.
- Métodos adequados de marcação: serigrafia, transfer, vinil, bordados, cosidos.
- Ideal como roupa de trabalho e uniformes profissionais, combina com o casaco CHISPA.

TAMANHOS	ADULTO					GRANDE
	S	M	L	XL	XXL	
COMPRIMENTO	105	107	109	111	113	115
EQUIVALÊNCIA TAMANHOS	37-38-39	40-41-42	43-44-45	46-47-48	49-50-51	52-53-54



 ALGODÃO 100%
  DENSIDADE 250 q/m²
 UNIDS x CAIXA 20
  UNIDS x SACO 1



CALÇAS RIVER

- Calças de trabalho multibolsos.
- Confeccionadas em sarja de trama densa 100% algodão que proporciona durabilidade, resistência e facilita a transpiração.
- Cintura com passantes para cinto, fecho com botão metálico, fecho de correr e pala, elástico lateral para maior conforto e melhor ajuste.
- Dois bolsos nas ancas, dois bolsos traseiros aplicados e dois bolsos cargo com fole, fecho com botões metalizados e carcela para manter tudo acessível.
- Métodos adequados de marcação: serigrafia, transfer, bordados, cosidos.
- Ideal como roupa de trabalho e uniformes profissionais, combina com a jaqueta RIVER, vendem-se separadamente.

TAMANHOS	ADULTO					3XL
	S	M	L	XL	XXL	
COMPRIMENTO	105	107	109	111	113	115
EQUIVALÊNCIA TAMANHOS	37-38-39	40-41-42	43-44-45	46-47-48	49-50-51	52-53-54

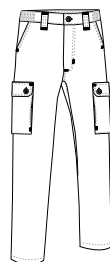

 TÉRMICO
  ALGODÃO 100%
  DENSIDADE 325 q/m²
 UNIDS x CAIXA 20
  UNIDS x SACO 1





CALÇAS ORION

- Calças de trabalho multibolsos.
- Confeccionadas em tecido sarja rico em algodão para maior conforto, com poliéster para maior durabilidade e resistência.
- Fecho de correr com botão e pala, presilhas para cinto e metade traseira elástica para melhor ajuste e conforto.
- Dois bolsos inclinados na cintura, um bolso traseiro direito, um bolso de carga do lado direito com velcro e puxador para abertura fácil, compartimento de arrumação do lado esquerdo para acesso e disponibilidade fáceis.
- Costuras principais duplas e pontos de maior tração reforçados com presilhas de segurança para maior durabilidade e resistência.
- Métodos adequados de marcação: serigrafia, transfer, vinil, bordados, cosidos.
- Ideal como roupa de trabalho e uniformes profissionais.

TAMANHOS	ADULTO					3XL
	S	M	L	XL	XXL	
COMPRIMENTO	105	107	109	111	113	115
EQUIVALÊNCIA TAMANHOS	37-38-39	40-41-42	43-44-45	46-47-48	49-50-51	52-53-54

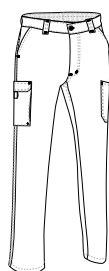

CALÇAS PEGASO

- Calças de trabalho multibolsos.
- Confeccionadas em tecido rico em algodão de sarja grossa para maior conforto, com poliéster para maior durabilidade e resistência.
- Fecho de correr com botão e pala, presilhas para cinto e metade traseira elástica para melhor ajuste e conforto.
- Dois bolsos inclinados na cintura, dois bolsos traseiros com botão, um bolso de carga do lado direito com velcro e puxador para abertura fácil, compartimento de arrumação do lado esquerdo para ter tudo acessível e disponível.
- Costuras principais duplas e pontos de maior tração reforçados com laços de segurança para maior durabilidade e resistência.
- Métodos adequados de marcação: serigrafia, transfer, vinil, bordados, cosidos.
- Ideal como roupa de trabalho e uniformes profissionais.

TAMANHOS	ADULTO					3XL
	S	M	L	XL	XXL	
COMPRIMENTO	105	107	109	111	113	115
EQUIVALÊNCIA TAMANHOS	37-38-39	40-41-42	43-44-45	46-47-48	49-50-51	52-53-54

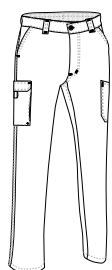

CALÇAS QUARTZ

- Calças de trabalho multibolsos.
- Confeccionadas em tecido de sarja de algodão com poliéster para maior durabilidade e resistência.
- Fecho de botão com pala, cintura com presilhas para cinto e elástico na parte traseira para melhor ajuste e conforto.
- Dois bolsos inclinados na cintura, um bolso traseiro direito e dois bolsos laterais com pala em pico e velcro, para ter tudo acessível e disponível.
- Costuras principais duplas e pontos de tracção reforçados para maior resistência.
- Métodos adequados de marcação: serigrafia, transfer, vinil, bordados, cosidos.
- Ideal como roupa de trabalho e uniformes profissionais.

TAMANHOS	ADULTO					GRANDE	
	S	M	L	XL	XXL	3XL	4XL
COMPRIMENTO	104	106	108	110	112	114	116
EQUIVALÊNCIA TAMANHOS	37-38-39	40-41-42	43-44-45	46-47-48	49-50-51	52-53-54	55-56-57

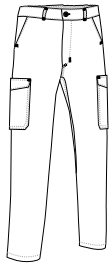

CALÇAS COSMO

- Calças de trabalho de corte regular.
- Confeccionadas em tecido sarja grossa de algodão com poliéster para maior durabilidade e resistência.
- Fecho de correr com botão e pala, cintura com presilhas para cinto e cintura elástica na parte traseira e nos lados para melhor ajuste e conforto.
- Dois bolsos na cintura inclinados e um bolso traseiro direito com botão, para ter tudo acessível e disponível.
- Costuras principais duplas e pontos de maior tração reforçados com presilhas de segurança para durabilidade e resistência.
- Métodos adequados de marcação: serigrafia, transfer, vinil, bordados, cosidos.
- Ideal como roupa de trabalho e uniformes profissionais.

TAMANHOS	PEQUENO	ADULTO					GRANDE	
	XS	S	M	L	XL	XXL	3XL	4XL
COMPRIMENTO	101	103	105	107	110	113	116	116.5
EQUIVALÊNCIA TAMANHOS	34-35-36	37-38-39	40-41-42	43-44-45	46-47-48	49-50-51	52-53-54	55-56-57



CALÇAS CASTER

- Calças de trabalho multibolsos, uma das nossas calças mais vendidas devido à sua imbatível relação custo/benefício e vasta gama de cores.
- Confeccionadas em tecido sarja de algodão com poliéster para maior durabilidade e resistência.
- Fecho de correr com botão e pala, presilhas para cinto, pregas dianteiras e metade traseira elástica para melhor ajuste e conforto.
- Dois bolsos inclinados na cintura, um bolso traseiro direito e dois bolsos laterais com pala e velcro para ter tudo acessível.
- Costuras principais duplas e pontos reforçados de maior tração com presilhas de segurança para durabilidade e resistência.
- Métodos adequados de marcação: serigrafia, transfer, vinil, bordados, cosidos.
- Ideal como roupa de trabalho e uniformes profissionais.

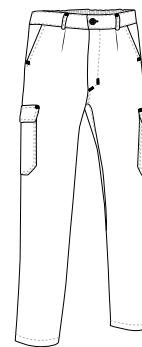

	ADULTO					$\frac{3}{4}$	$\frac{3}{4}$
TAMANHOS	S	M	L	XL	XXL	3XL	4XL
COMPRIMENTO	105	107	109	111	113	115	117
EQUIVALÊNCIA TAMANHOS	37-38-39	40-41-42	43-44-45	46-47-48	49-50-51	52-53-54	55-56-57



CALÇAS MONTERREY

- Calças de trabalho multibolsos.
- Confeccionadas em tecido de sarja de algodão com poliéster para maior durabilidade e resistência.
- Fecho de botão com pala, cintura com presilhas para cinto e elástico na parte traseira para melhor ajuste e conforto.
- Dois bolsos inclinados na cintura, dois laterais com fole e dois bolsos traseiros (quatro com velcro, pala e puxador para abertura fácil).
- Costuras principais duplas e pontos de maior tração reforçados com presilhas de segurança para durabilidade e resistência.
- Métodos adequados de marcação: serigrafia, transfer, vinil, bordados, cosidos.
- Ideal como roupa de trabalho e uniformes profissionais.

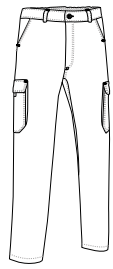

TAMANHOS	ADULTO						GRANDE		
	38	40	42	44	46	48	50	52	54
COMPRIMENTO	107	109	111	113	115	117	119	121	121

POLIÉSTER 65%
 ALGODÃO 35%
 DENSIDADE 225 q/m²
 UNIDS x CAIXA 20
 UNIDS x SACO 1



CALÇAS METIER

- Calças de trabalho multibolsos com reforços.
- Confeccionadas em tecido grosso de sarja de algodão com poliéster, com reforços nos joelhos e entre as pernas para maior durabilidade e resistência.
- Fecho de correr com botão e pala, presilhas para cinto e fita elástica com fios antiderrapantes no interior para maior conforto e melhor suporte.
- Dois bolsos inclinados na cintura, dois laterais com pala e dois traseiros (todos os quatro com velcro, pala e puxador para facilitar a abertura) para ter tudo acessível e disponível.
- Costuras principais triplas e pontos de maior tração reforçados com presilhas de segurança para durabilidade e resistência.
- Métodos adequados de marcação: serigrafia, transfer, vinil, bordados, cosidos.
- Ideal como roupa de trabalho e uniformes profissionais.

TAMANHOS	ADULTO						GRANDE		
	38	40	42	44	46	48	50	52	54
COMPRIMENTO	110.5	112	113.5	115.5	117	118.5	120	121.5	122

POLIÉSTER 65%
 ALGODÃO 35%
 DENSIDADE 290 q/m²
 UNIDS x CAIXA 20
 UNIDS x SACO 1

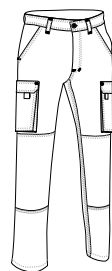

CALÇAS NEBRASKA



- Calças de trabalho térmico multibolsos.
- Confeccionadas em tecido grosso de sarja de algodão com poliéster para maior durabilidade e resistência, com cardado no interior para melhor retenção térmica.
- Fecho de correr com botão e pala, presilhas para cinto e metade traseira elástica para melhor ajuste e conforto.
- Dois bolsos na cintura inclinados, dois laterais com colchetes e dois traseiros (os quatro com velcro, pala e puxador para fácil abertura) para fácil acesso.
- Dupla costura principal e pontos de tração extra reforçados com presilhas de segurança para durabilidade e resistência.
- Métodos adequados de marcação: serigrafia, transfer, vinil, bordados, cosidos.
- Ideal como roupa de trabalho e uniformes profissionais.

TAMANHOS	ADULTO					3XL
	S	M	L	XL	XXL	3XL
COMPRIMENTO	104.5	106.5	108.5	110.5	112.5	114.5
EQUIVALÊNCIA TAMANHOS	37-38-39	40-41-42	43-44-45	46-47-48	49-50-51	52-53-54

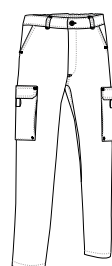

TÉRMICO
 POLIÉSTER 65%
 ALGODÃO 35%
 DENSIDADE 300 q/m²
 UNIDS x CAIXA 20
 UNIDS x SACO 1



CALÇAS SOFTSHELL RUGO

- Calças softshell multibolsos.
- Confeccionadas em tecido softshell elástico de três camadas (exterior plana hidrófuga, intermédia respirável e interior micropolar) com efeito corta-ventos, repelente à água e alta retenção térmica.
- Cintura com presilhas para cinto e elástico na parte de trás, proporcionando maior conforto e um melhor ajuste.
- Dois bolsos verticais na cintura, dois laterais e dois traseiros, todos com fecho de correr e vivo para ter tudo acessível e disponível.
- Costuras principais duplas e pontos de maior tração reforçados com presilhas de segurança para durabilidade e resistência.
- Métodos adequados de marcação: bordados, cosidos e termo-adesivos anti-sублиmação.
- Ideal como roupa de trabalho e uniformes profissionais em climas muito frios.

TAMANHOS	ADULTO					GRANDE
	S	M	L	XL	XXL	3XL
COMPRIMENTO	106	108	110	112	114	116
EQUIVALÊNCIA TAMANHOS	37-38-39	40-41-42	43-44-45	46-47-48	49-50-51	52-53-54

CORTA-VENTO
 EXTRATÉRM.
 SOFTSHELL
 HIDORREPEL
 POLIÉSTER 85%
 POLIURETANO 10%
 ELASTANO 5%
 DENSIDADE 350 q/m²
 UNIDS x CAIXA 20
 UNIDS x SACO 1

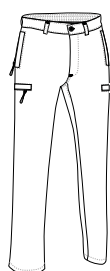

CALÇAS MULTIBOLSOS **BERGAMO**

- Calças de trabalho multibolsos, térmicas com polar interior.
- Confeccionado com tecido com dupla capa: exterior de sarja, algodão e poliéster resistente e duradouro, e polar interior com alta retenção térmica.
- Fecho de correr com botão e pala, presilhas para cinto e metade traseira elástica para melhor ajuste e conforto.
- Dois bolsos inclinados, dois laterais e dois traseiros (os quatro com pala, velcro e puxador que facilita sua abertura) para ter tudo acessível e disponível.
- Dupla costura e pontos de maior tração reforçados com presilhas de segurança que aportam durabilidade e resistência.
- Métodos adequados de marcação: serigrafia, transfer, vinilo, bordados, cosidos.
- Ideal como roupa de trabalho para inverno.

	ADULTO					3XL
TAMANHOS	S	M	L	XL	XXL	3XL
COMPRIMENTO	106	108	110	112	114	116
EQUIVALÊNCIA CINTURA	37-38-39	40-41-42	43-44-45	46-47-48	49-50-51	52-53-54

	EXTERIOR		DENTRO				
EXTRATÉRM.							
	POLIÉSTER 65%	ALGODÃO 35%	DENSIDADE 200 q/m ²	POLIÉSTER 100%	DENSIDADE 200 q/m ²	UNIDS x CAIXA 20	UNIDS x SACO 1

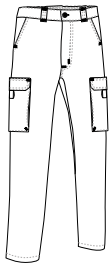
CALÇAS **WINTERFELL**

- Calças de trabalho multibolsos, térmicas com polar interior.
- Confeccionadas em tecido sarja de algodão com poliéster para maior durabilidade e resistência, forro polar interior para retenção térmica.
- Fecho de correr com botão e pala, presilhas para cinto, pregas dianteiras e metade traseira elástica para melhor ajuste e conforto.
- Dois bolsos inclinados na cintura, um bolso traseiro direito e dois laterais com pala e velcro, para ter tudo acessível e disponível.
- Costuras principais duplas e pontos de tração reforçados com presilhas de segurança que aportam durabilidade e resistência.
- Métodos adequados de marcação: serigrafia, transfer, vinil, bordados, cosidos.
- Ideal como roupa de trabalho e uniformes profissionais em climas muito frios.

	ADULTO					GRANDE
TAMANHOS	S	M	L	XL	XXL	3XL
COMPRIMENTO	105	107	109	111	113	115
EQUIVALÊNCIA TAMANHOS	37-38-39	40-41-42	43-44-45	46-47-48	49-50-51	52-53-54

	EXTERIOR		DENTRO				
EXTRATÉRM.							
	POLIÉSTER 65%	ALGODÃO 35%	DENSIDADE 210 q/m ²	POLIÉSTER 100%	DENSIDADE 220 q/m ²	UNIDS x CAIXA 20	UNIDS x SACO 1

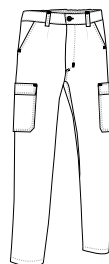

CALÇAS ROBLE

- Calças de trabalho multibolsos.
- Confeccionadas em tecido sarja de algodão com poliéster para maior durabilidade e resistência.
- Fecho de correr com botão e pala, presilhas para cinto e elástico na parte traseira e nos lados para melhor ajuste e conforto.
- Dois bolsos inclinados na cintura, dois laterais (o direito com compartimento para xizato) e dois traseiros, os últimos quatro com pala e velcro para ter tudo acessível.
- Dupla costura principal e pontos de maior tração reforçados com presilhas de segurança para durabilidade e resistência.
- Métodos adequados de marcação: serigrafia, transfer, vinil, bordados, cosidos.
- Ideal como roupa de trabalho e uniformes profissionais.

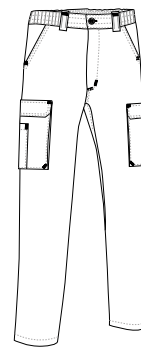

POLIÉSTER 65%
 ALGODÃO 35%
 DENSIDADE 250 g/m²
 UNIDS x CAIXA 20
 UNIDS x SACO 1

TAMANHOS	ADULTO					GRANDE	
	S	M	L	XL	XXL	3XL	4XL
COMPRIMENTO	104	106	108	110	112	114	116
EQUIVALÊNCIA TAMANHOS	37-38-39	40-41-42	43-44-45	46-47-48	49-50-51	52-53-54	55-56-57



CALÇAS DARKO

- Calças de trabalho multibolsos com desenho bicolor e tricolor.
- Confeccionadas tecido sarja de algodão com poliéster para maior durabilidade e resistência.
- Fecho de correr com botão e pala, presilhas para cinto, pregas dianteiras e metade traseira elástica para melhor ajuste e conforto.
- Dois bolsos verticais na cintura, dois nas laterais e dois na parte traseira, todos com velcro, para ter tudo acessível e disponível.
- Joelheiras (em cor contrastante com a parte traseira) com acesso superior que permite a introdução de proteções, costuras principais duplas e pontos de tração extra reforçados com presilhas de segurança para maior durabilidade e resistência.
- Métodos adequados de marcação: serigrafia, transfer, vinil, bordados, cosidos.
- Ideal como roupa de trabalho e uniformes profissionais.

TAMANHOS	ADULTO					GRANDE
	S	M	L	XL	XXL	
COMPRIMENTO	102	104.5	107	109.5	112	114.5
EQUIVALÊNCIA TAMANHOS	37-38-39	40-41-42	43-44-45	46-47-48	49-50-51	52-53-54

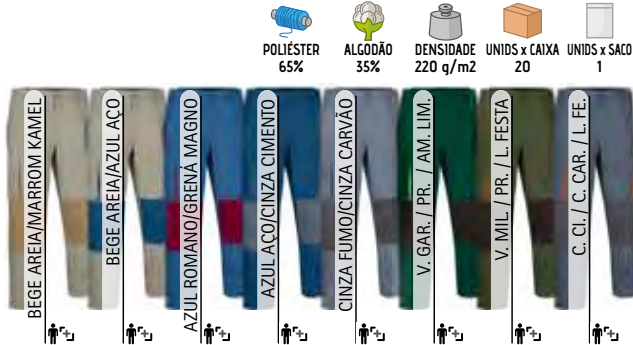
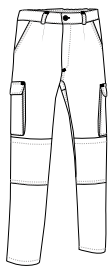

Os artigos que contenham mais de uma cor deverão ser lavados com o maior cuidado, utilizando um detergente adequado. Lavado a frio e secado sem que a roupa fique de molho.



New

CALÇAS TYPHOON

- Calças de trabalho multibolsos com design bicolor.
- Confeccionadas em tecido sarja de algodão e poliéster resistente e duradouro.
- Fecho com botão, fecho de correr e pala, cintura com passantes para cinto e elástico traseiro que garantem maior conforto e melhor ajuste.
- Dois bolsos oblíquos nas ancas com debrum contrastante, dois bolsos laterais com fole e dois traseiros (todos com pala contrastante, velcro e puxador para facilitar a abertura) para ter tudo acessível.
- Costuras principais duplas e pontos de maior tensão reforçados com presilhas de segurança que aumentam durabilidade e resistência.
- Métodos adequados de marcação: serigrafia, transfer, vinil, bordados, cosidos.
- Ideal como roupa de trabalho e para combinar com o resto da coleção TYPHOON (polo e forro polar).

TAMANHOS	ADULTO					GRANDE
	S	M	L	XL	XXL	
COMPRIMENTO	109	111	113	115	117	119
EQUIVALÊNCIA TAMANHOS	37-38-39	40-41-42	43-44-45	46-47-48	49-50-51	52-53-54

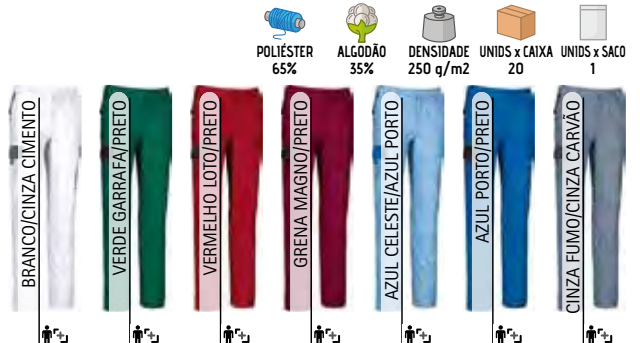

CALÇAS THUNDER

- Calças de trabalho multibolsos com desenho bicolor.
- Confeccionadas em tecido de sarja de algodão com poliéster para maior durabilidade e resistência.
- Fecho de correr com botão e pala, presilhas para cinto e metade traseira elástica para melhor ajuste e conforto.
- Dois bolsos na cintura, dois laterais com fole e dois bolsos atrás (todos os quatro com velcro, pala e puxador para fácil acesso) para ter tudo acessível.
- Costuras principais duplas e pontos de maior tração reforçados com presilhas de segurança para durabilidade e resistência.
- Métodos adequados de marcação: serigrafia, transfer, vinil, bordados, cosidos.
- Ideal como roupa de trabalho, uniformes profissionais e para combinar com todos os itens da coleção THUNDER (sweatshirt, T-shirt, casaco softshell, forro polar, parka, polos e coletes).

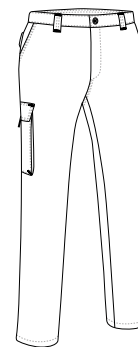

TAMANHOS	ADULTO					GRANDE
	S	M	L	XL	XXL	
COMPRIMENTO	104.5	106.5	108.5	110.5	112.5	114.5
EQUIVALÊNCIA TAMANHOS	37-38-39	40-41-42	43-44-45	46-47-48	49-50-51	52-53-54

POLIÉSTER 65%	ALGODÃO 35%	DENSIDADE 250 g/m ²	UNIDS x CAIXA 20	UNIDS x SACO 1
------------------	----------------	-----------------------------------	---------------------	-------------------



Os artigos que contêm mais de uma cor deverão ser lavados com o maior cuidado, utilizando um detergente adequado. Lavado a frio e secado sem que a roupa fique de molho.

CALÇAS CHESTNUT

- Calças de trabalho multibolsos.
- Confeccionadas em tecido de sarja grossa mono-elástica para maior durabilidade e mobilidade.
- Fecho de correr com botão e pala, cintura com presilhas para cinto e metade traseira elástica para maior conforto e melhor ajuste.
- Dois bolsos inclinados na cintura, dois laterais com fole e dois traseiros (os quatro com velcro, pala e puxador para abertura fácil) para ter tudo acessível.
- Costuras principais duplas e zonas de maior tração reforçadas com pontos de segurança para durabilidade e resistência.
- Métodos adequados de marcação: serigrafia, transfer, vinil, bordados, cosidos.
- Ideal como roupa de trabalho e uniformes profissionais.

	ADULTO					3XL
TAMANHOS	S	M	L	XL	XXL	3XL
COMPRIMENTO	105.5	107.5	109.5	111.5	113.5	115.5
EQUIVALÊNCIA TAMANHOS	37-38-39	40-41-42	43-44-45	46-47-48	49-50-51	52-53-54

 MN-STRETCH	 POLIÉSTER 60%	 ALGODÃO 35%	 ELASTANO 5%	 DENSIDADE 260 g/m ²	 UNIDS x CAIXA 20	 UNIDS x SACO 1
--	--	--	--	---	---	---

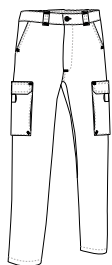

CALÇAS GRAHAM

- Calças elásticas.
- Confeccionadas em tecido bi-elástico complexo que facilita a mobilidade com um acabamento repelente à água para um maior conforto.
- Fecho de correr com botão e pala, presilhas para cinto e cintura com elástico nos lados para melhor ajuste e maior conforto.
- Dois bolsos verticais na cintura com fecho de correr, e dois bolsos traseiros, para ter tudo acessível.
- Métodos adequados de marcação: bordados, cosidos e termo-adesivos anti-sUBLIMAÇÃO.
- Ideal como roupa de trabalho, uniformes profissionais e actividades ao ar livre.

	ADULTO					GRANDE
TAMANHOS	S	M	L	XL	XXL	3XL
COMPRIMENTO	105	107.5	110	112	114.5	117
EQUIVALÊNCIA TAMANHOS	37-38-39	40-41-42	43-44-45	46-47-48	49-50-51	52-53-54



 BI-STRETCH	 HIDORREPEL	 POLIAMIDA 50%	 POLIÉSTER 40%	 ELASTANO 10%	 DENSIDADE 200 g/m ²	 UNIDS x CAIXA 20	 UNIDS x SACO 1
--	--	--	--	---	---	---	---



CALÇAS LEWIS



- Calças de trabalho elásticas multibolsos.
- Confeccionadas em tecido de bi-elástico complex para durabilidade e mobilidade com acabamento repelente de manchas.
- Fecho de correr com botão e pala, presilhas largas com botões para acomodar cinto tático e fita elástica com bandas de silicone antiderrapante no interior da cintura para melhor aderência.
- Dois bolsos inclinados na cintura, dois traseiros com botões e dois laterais com fecho de correr para fácil acesso.
- Fita elástica ajustável no interior dos tornozelos, costuras principais duplas e pontos de maior tração reforçados com presilhas de segurança que reforçam a durabilidade e resistência.
- Métodos adequados de marcação: bordados, cosidos e termo-adesivos anti-sублиmação.
- Ideal como roupa de trabalho, uniformes profissionais e uniformes de segurança.

TAMANHOS COMPRIMENTO	ADULTO						GRANDE	
	38	40	42	44	46	48	50	52
	107	109	111	113	115	117	119	119.5

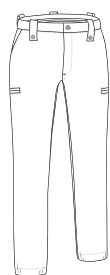
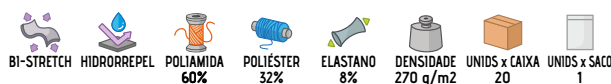

CALÇAS BULL

- Calças de trabalho multibolsos elásticas e reforçadas.
- Confeccionadas em tecido bi-elástico complexo que facilita a mobilidade com um acabamento repelente à água para um maior conforto.
- Fecho de correr com gancho, botão de pressão e pala, presilhas largas com botão de pressão para cinto tático, cintura elástica nos lados e parte traseira mais altas para conforto e melhor ajuste.
- Dois bolsos inclinados na cintura e dois traseiros, todos com fecho de correr, dois laterais com pala e velcro para fácil acesso.
- Fita elástica ajustável dentro dos tornozelos, costuras duplas principais e pontos de maior tração reforçados com presilhas de segurança para maior durabilidade e resistência.
- Métodos adequados de marcação: bordados, cosidos e termo-adesivos anti-sублиmação.
- Ideal para roupa de trabalho, uniformes profissionais e uniformes de segurança.

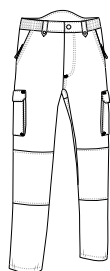

TAMANHOS COMPRIMENTO	ADULTO						GRANDE	
	38	40	42	44	46	48	50	52
	108	110	112	114	116	118	120	120.5

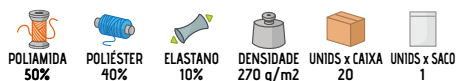

CALÇAS MILLER

- Calças de trabalho multibolsos.
- Confeccionadas em tecido Canvas de algodão com poliéster para maior durabilidade e resistência.
- Fecho de botão com pala, cintura com presilhas para cinto e elástico na parte traseira para melhor ajuste e conforto.
- Dois bolsos inclinados na cintura, um bolso traseiro direito e dois laterais com pala e velcro, para ter tudo acessível e disponível.
- Costuras principais duplas e pontos de maior tracção reforçados com presilhas de segurança para durabilidade e resistência.
- Métodos adequados de marcação: serigrafia, transfer, vinil, bordados, cosidos.
- Ideal como roupa de trabalho e uniformes profissionais.

TAMANHOS	ADULTO					GRANDE	
	S	M	L	XL	XXL	3XL	
COMPRIMENTO	103	104.5	107.5	110	113	116	
EQUIVALÊNCIA TAMANHOS	37-38-39	40-41-42	43-44-45	46-47-48	49-50-51	52-53-54	

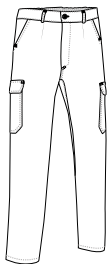

CALÇAS BRODY

- Calças de trabalho reforçadas multibolsos.
- Confeccionadas em tecido Canvas de algodão com poliéster para maior durabilidade e resistência, com reforços em tecido de poliamida, ambos repelentes à água.
- Fecho de correr, botão de metal e pala, cintura com presilhas para cinto (frente direita com anel para pendurar cartão ou acessórios) e elástica com fios antiderrapantes no interior para maior conforto e melhor fixação.
- Dois bolsos dianteiros americanos, dois bolsos traseiros e um bolso lateral esquerdo com pala, velcro e puxador, um bolso lateral direito para xizato ou ferramentas, todos com sistema anti-perfuração.
- Costuras principais triplas e pontos de maior tração reforçados com presilhas de segurança para durabilidade e resistência.
- Métodos adequados de marcação: serigrafia, transfer, vinil, bordados, cosidos.
- Ideal como roupa de trabalho e uniformes profissionais.

TAMANHOS	ADULTO						GRANDE	
	38	40	42	44	46	48	50	52
COMPRIMENTO	109.5	111.5	113.5	115.5	117.5	119.5	121.5	123.5

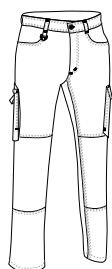

CALÇAS DYNAMITE



- Calças de trabalho de multibolsos com desenho bicolor.
- Confeccionadas em tecido Canvas de algodão com poliéster para maior durabilidade e resistência e reforçado com tecido de poliamida, ambos repelentes à água, resistentes e duráveis.
- Com botão de metal e fecho de correr com pala, cintura com presilhas para cinto (frente direita com anel para pendurar cartão ou acessórios) e fita elástica antiderrapante no interior para maior conforto e melhor fixação.
- Dois bolsos dianteiros americanos, dois bolsos traseiros e um bolso lateral esquerdo com velcro e puxador, um bolso lateral direito para xisato ou ferramentas, todos com sistema anti-perfuração.
- Costuras principais triplas e pontos de maior tração reforçados com presilhas de segurança para durabilidade e resistência.
- Métodos adequados de marcação: serigrafia, transfer, vinil, bordados, cosidos.
- Ideal como roupa de trabalho e uniformes profissionais, combina com a casaco DYNAMITE, se vendem separado.

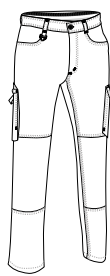

TAMANHOS COMPRIMENTO	ADULTO						GRANDE		
	38	40	42	44	46	48	50	52	54
	109	111	113	115	117	119	121	123.5	123.5

HIDROREPEL
 POLIÉSTER 65%
 ALGODÃO 35%
 DENSIDADE 280 g/m²
 UNIDS x CAIXA 20
 UNIDS x SACO 1



Os artigos que contenham mais de uma cor deverão ser lavados com o maior cuidado, utilizando um detergente adequado. Lavado a frio e secado sem que a roupa fique de molho.

JARDINEIRA DE TRABALHO CARGO

- Calças com jardineira e alças.
- Confeccionadas em sarja grossa de algodão e poliéster resistente e duradouro.
- Jardineira frontal com fechos de pressão e elástico para melhor ajuste, inclui bolso com fecho para realçar a marca e compartimento para caneta.
- Calças com passantes para cinto, braguilha com fecho, pala e botão no lado direito, dois bolsos nas ancas, dois traseiros tipo bolso aplicado e dois tipo cargo com pala e velcro.
- Costuras principais duplas e reforço nas áreas de maior tração com passantes de segurança para durabilidade e resistência.
- Métodos adequados de marcação: serigrafia, transfer, vinil, bordados, cosidos.
- Ideal como roupa de trabalho.



TAMANHOS COMPRIMENTO PERNA EQUIVALÊNCIA TAMANHOS	ADULTO					3XL
	S	M	L	XL	XXL	3XL
	105	108	111	114	117	120
	37-38-39	40-41-42	43-44-45	46-47-48	49-50-51	52-53-54



CALÇAS STANFORD

- Calças de trabalho de corte recto.
- Confeccionadas em tecido de sarja de algodão com poliéster para maior durabilidade e resistência.
- Cintura completa com fita elástica para maior conforto e melhor ajuste.
- Dois bolsos inclinados na cintura e um bolso traseiro direito para manter tudo acessível e para realçar a marca.
- Costuras principais reforçadas para maior durabilidade e resistência.
- Métodos adequados de marcação: serigrafia, transfer, vinil, bordados, cosidos.
- Ideal como roupa de trabalho e uniformes profissionais.

TAMANHOS	ADULTO					3XL
	S	M	L	XL	XXL	
COMPRIMENTO	104	106.5	110	112	114.5	117
EQUIVALÊNCIA TAMANHOS	37-38-39	40-41-42	43-44-45	46-47-48	49-50-51	52-53-54

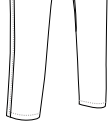
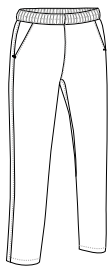

CALÇAS CLARIM

- Calças de trabalho de corte recto.
- Confeccionadas em tecido de sarja 100% algodão para durabilidade, resistência e respirabilidade.
- Cintura completa com fita elástica para maior conforto e melhor ajuste.
- Dois bolsos inclinados na cintura e um bolso traseiro direito para manter tudo acessível e para realçar a marca.
- Costuras principais reforçadas para durabilidade e resistência.
- Métodos adequados de marcação: serigrafia, transfer, vinil, bordados, cosidos.
- Ideal como roupa de trabalho e uniformes profissionais.

TAMANHOS	ADULTO					GRANDE
	S	M	L	XL	XXL	
COMPRIMENTO	102.5	105	107.5	110	112.5	115
EQUIVALÊNCIA TAMANHOS	37-38-39	40-41-42	43-44-45	46-47-48	49-50-51	52-53-54

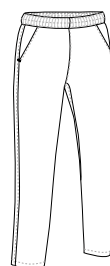

CALÇAS PIXEL



- Calças de trabalho de corte recto.
- Confeccionadas em tecido de sarja de algodão com poliéster para durabilidade e resistência.
- Fecho de correr com botão e pala, cintura com fita elástica para conforto e melhor ajuste.
- Bolso traseiro direito para realçar a marca.
- Costuras principais reforçadas para durabilidade e resistência.
- Métodos adequados de marca: serigrafia, transfer, vinil, bordados, cosidos.
- Ideal como roupa de trabalho, uniformes médicos e uniformes de salão de beleza, combina com casacos LINK e HELSINKI.

TAMANHOS	ADULTO						GRANDE
	XS	S	M	L	XL	XXL	
COMPRIMENTO	102	104,5	107	109,5	112	114,5	117
EQUIVALÊNCIA TAMANHOS	34-35-36	37-38-39	40-41-42	43-44-45	46-47-48	49-50-51	52-53-54



POLIÉSTER 65%	ALGODÃO 35%	DENSIDADE 200 q/m ²	UNIDS x CAIXA 30	UNIDS x SACO 1
------------------	----------------	-----------------------------------	---------------------	-------------------



CALÇAS DELTA

- Calças multibolsos leves.
- Confeccionadas em tecido plano resistente de algodão com poliéster resistente e duradouro.
- Cintura totalmente elástica com cordão ajustável para maior conforto e ajuste.
- Dois bolsos oblíquos nas ancas, dois bolsos traseiros, um bolso lateral direito com fecho de velcro para fácil acesso, incluindo compartimento para x-ato ou acessórios.
- Costuras principais duplas e pontos de maior tração reforçados com presilhas de segurança que aumentam a durabilidade e resistência.
- Métodos adequados de marcação: serigrafia, transfer, vinil.
- Ideal como roupa de trabalho leve.

TAMANHOS	ADULTO					GRANDE
	S	M	L	XL	XXL	
COMPRIMENTO	102	104	106	108	110	112
EQUIVALÊNCIA TAMANHOS	37-38-39	40-41-42	43-44-45	46-47-48	49-50-51	52-53-54

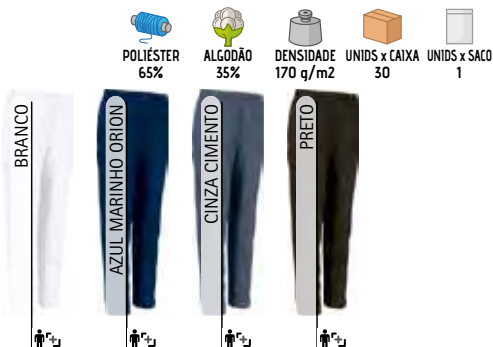
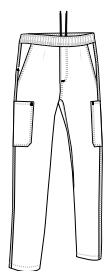

CALÇAS MULHER ELANIS

- Calças de trabalho para mulher.
- Confeccionadas em tecido plano bi-elástico com acabamento repelente à água que aporta maior conforto e elastano para melhor mobilidade.
- Cintura elástica com cordão para melhor ajuste e comodidade.
- Dois bolsos inclinados na cintura e dois na parte de trás para ter tudo acessível.
- Dupla costura nos principais pontos de maior tração, reforçados com presilhas de segurança que aportam durabilidade e resistência.
- Métodos adequados de marcação: serigrafia, transfer, vinilo.
- Ideal como roupa de trabalho, uniformes médicos e uniformes de salão de beleza.

	MULHER					
TAMANHOS	XS	S	M	L	XL	XXL
COMPRIMENTO	100	102	105	107	110	112
EQUIVALÊNCIA TAMANHOS	34-35-36	37-38-39	40-41-42	43-44-45	46-47-48	49-50-51

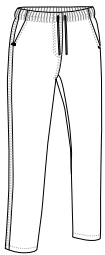

CALÇAS FLECHER

- Calças de trabalho.
- Confeccionadas em tecido plano bi-elástico com acabamento repelente à água que aporta maior conforto e elastano para melhor mobilidade.
- Cintura elástica com cordão para melhor ajuste e comodidade.
- Dois bolsos inclinados na cintura e dois na parte de trás para ter tudo acessível.
- Dupla costura nos principais pontos de maior tração, reforçados com presilhas de segurança que aportam durabilidade e resistência.
- Métodos adequados de marcação: serigrafia, transfer, vinil.
- Ideal como roupa de trabalho, uniformes médicos e uniformes de salão de beleza.

	ADULTO					GRANDE
TAMANHOS	S	M	L	XL	XXL	3XL
COMPRIMENTO	102.5	105	107.5	110	115	117.5
EQUIVALÊNCIA TAMANHOS	37-38-39	40-41-42	43-44-45	46-47-48	49-50-51	52-53-54



FATO DE MACACO KEVIN

- Fato de macaco de trabalho multibolsos.
- Confecionado em em tecido sarja de algodão com poliéster para maior durabilidade e resistência.
- Dois bolsos à frente e um bolso atrás, outro no lado esquerdo do peito com fecho de correr para ter tudo acessível e para realçar a marca.
- Gola com lapelas e fecho completo com pala e velcro para maior conforto.
- Manga raglan com punhos de canalé elástico que se adapta confortavelmente, metade traseira elástica para melhor ajuste e conforto.
- Métodos adequados de marcação: serigrafia, transfer, vinil, bordados, cosidos.
- Ideal como roupa de trabalho e uniformes profissionais.



	ADULTO					GRANDE
TAMANHOS	S	M	L	XL	XXL	3XL
COMPRIMENTO	158	162.5	167	171.5	176	180.5
EQUIVALÊNCIA TAMANHOS	37-38-39	40-41-42	43-44-45	46-47-48	49-50-51	52-53-54
LARGURA PEITO	58.5	61.5	64.5	67.5	70.5	73.5

 POLIÉSTER
65%

 ALGODÃO
35%

 DENSIDADE
210 g/m²

 UNIDS x CAIXA
20

 UNIDS x SACO
1





* Complemento T-shirt WAVE (página 30).

FATO DE MACACO ROPPER

- Fato de macaco de trabalho multibolsos com desenho de cores lisas.
- Confeccionado em tecido de sarja 100% algodão para durabilidade, resistência e respirabilidade.
- Dois bolsos à frente e um bolso atrás, outro no lado esquerdo do peito com fecho de correr para ter tudo acessível e para realçar a marca.
- Gola com lapelas e fecho completo com pala e velcro para maior conforto.
- Manga raglan com punhos de canalé elástico que se adapta confortavelmente e cintura com elástico nas costas para um melhor ajuste.
- Métodos adequados de marcação: serigrafia, transfer, vinil, bordados, cosidos.
- Ideal como roupa de trabalho e uniformes profissionais.

	ADULTO					GRANDE
TAMANHOS	S	M	L	XL	XXL	3XL
COMPRIMENTO	159.5	164	168.5	173	177.5	182
EQUIVALÊNCIA TAMANHOS	37-38-39	40-41-42	43-44-45	46-47-48	49-50-51	52-53-54
LARGURA PEITO	58.5	61.5	64.5	67.5	70.5	73.5









 ALGODÃO 100%
 DENSIDADE 250 g/m2
 UNIDS x CAIXA 20
 UNIDS x SACO 1



FATO DE MACACO AUSTIN

- Fato de macaco de trabalho acolchoado com efeito térmico.
- Confeccionado em tecido exterior de sarja de algodão e poliéster para maior durabilidade e resistência e acolchoado de dupla camada com costura de diamante para melhor retenção térmica.
- Especialmente adequado para a indústria alimentar: sem fechos de correr, sem botões, sem bolsos.
- Gola alta e fecho central com velcro para maior conforto.
- Manga raglan com punhos em canalé elástico que se adapta confortavelmente e cintura com elástico nas costas para um melhor ajuste.
- Métodos adequados de marcação: serigrafia, transfer, vinil.
- Ideal como roupa de trabalho e uniformes de indústria alimentar.

	ADULTO					3XL
TAMANHOS	S	M	L	XL	XXL	3XL
COMPRIMENTO	162.5	167	171.5	176	180.5	185
EQUIVALÊNCIA TAMANHOS	37-38-39	40-41-42	43-44-45	46-47-48	49-50-51	52-53-54
LARGURA PEITO	60	63	66	69	72	75

 ACOLCHOADO
 EXTRATÉRM.
 POLIÉSTER 65%
 ALGODÃO 35%
 DENSIDADE 200 g/m2
 POLIÉSTER 100%
 DENSIDADE 250 g/m2
 UNIDS x CAIXA 10
 UNIDS x SACO 1



BÁSICAS	HORIZON   163 85% pol., 10% PU, 5% EA, 350 g/m ²	CECILE   164 Mulher, 85% pol., 10% PU, 5% EA 350 g/m ²	RONCES   164 90% pol., 10% PU, 350 g/m ²	EPSILON   166 85% pol., 10% PU, 5% EA, 350 g/m ²	
	BATAVIA   174 85% pol., 10% PU, 5% EA, 350 g/m ²	CALEDONIA   174 85% pol., 10% PU, 5% EA, 350 g/m ²	SAPONI   170 85% pol., 10% PU, 5% EA, 350 g/m ²	PEAK   170 85% pol., 10% PU, 5% EA, 350 g/m ²	ROUGH   173 85% pol., 10% PU, 5% EA, 350 g/m ²
	ATHABASCA   173 85% pol., 10% PU, 5% EA, 350 g/m ²				
	GRIZZLY   165 85% pol., 10% PU, 5% EA, 450 g/m ²	MAKALU   172 91% pol., 9% PU, 475 g/m ²	MAIDU   169 90% pol., 10% PU, 500 g/m ²	ALASKA   168 74% pol., 12% PAN, 9% PU, 5% EA, 525 g/m ²	
CAPUZ	BERING   172 100% poliéster, 450 g/m ²	BLUMMER   168 74% pol., 12% PAN, 9% PU, 5% EA, 525 g/m ²			
	HALIFAX   169 85% pol., 10% PU, 5% EA, 350 g/m ²				
REMOVÍVEIS					
LABORAL	THUNDER   171 85% pol., 10% PU, 5% EA, 350 g/m ²	AIRFORCE   166 85% pol., 10% PU, 5% EA, 350 g/m ²	AVALON   165 90% PA. 10% EA., 350 g/m ²	KEEPER   167 85% pol., 10% PU, 5% EA, 350 g/m ²	JEREMY   167 85% pol., 10% PU, 5% EA, 500 g/m ²

LEVE	<p>RAPITAN</p>  <p>New 176</p> <p>100% poliéster, 170 g/m²</p>	<p>SAFARI</p>  <p>177</p> <p>Sarja, 65% pol. 35% alg., 200 g/m²</p>	<p>THUNDER</p>  <p>New 179</p> <p>Sarja, 65% pol. 35% alg., 200 g/m²</p>	<p>HARDWARE</p>  <p>176</p> <p>Sarja, 65% pol. 35% alg., 200 g/m²</p>		
	<p>CERLER</p>  <p>178</p> <p>100% poliéster 300 g/m²</p>	<p>HACKNEY</p>  <p>178</p> <p>100% poliéster 300 g/m²</p>	<p>ASPEN</p>  <p>180</p> <p>100% poliéster, 320 g/m²</p>			
	<p>TUNDRA</p>  <p>191</p> <p>85% pol., 10% PU, 5% EA, 350 g/m²</p>	<p>CANDICE</p>  <p>192</p> <p>Mulher, 85% pol., 10% PU, 5% EA 350 g/m²</p>	<p>MARWARI</p>  <p>190</p> <p>100% poliéster, 320 g/m²</p>	<p>MONTANA</p>  <p>189</p> <p>100% poliéster, 600 g/m²</p>	<p>CORRIB</p>  <p>188</p> <p>100% poliéster, 600 g/m²</p>	<p>TRUMAN</p>  <p>188</p> <p>100% poliéster, 680 g/m²</p>
	<p>PRINTER</p>  <p>186</p> <p>100% poliéster, 380 g/m²</p>	<p>PORTLAND</p>  <p>184</p> <p>100% poliéster, 380 g/m²</p>	<p>ARCTIC</p>  <p>190</p> <p>100% poliéster, 390 g/m²</p>	<p>HERACLIO</p>  <p>182</p> <p>100% poliéster, 400 g/m²</p>	<p>WORKER</p>  <p>186</p> <p>100% poliéster, 430 g/m²</p>	<p>COOPER</p>  <p>184</p> <p>Sarja, 65% pol. 35% alg., 430 g/m²</p>
<p>REPORTER</p>  <p>185</p> <p>Sarja, 65% pol. 35% alg., 450 g/m²</p>	<p>THUNDER</p>  <p>187</p> <p>Sarja, 65% pol. 35% alg., 450 g/m²</p>	<p>RICHARD</p>  <p>192</p> <p>100% algodão, 500 g/m²</p>				
<p>TAMPERE</p>  <p>New 180</p> <p>100% poliéster, 350 g/m²</p>	<p>FRANK</p>  <p>181</p> <p>100% poliéster, 375 g/m²</p>	<p>MULHOLLAND</p>  <p>183</p> <p>100% poliéster, 450 g/m²</p>				

C. LEVE RAPITAN

- Colete leve com bolsos.
- Confeccionado em tecido respirável ketten, leve e resistente.
- Gola em V amplo com fecho central, bainha com cantos arredondados para maior conforto.
- Contornos e cavas com debrum para maior durabilidade e melhor acabamento.
- Dois bolsos frontais com fole (que criam outros dois bolsos laterais) e um bolso no peito esquerdo para realçar a marca, todos com aba e velcro para segurança.
- Métodos adequados de marcação: serigrafia, transfer, vinil, bordados, cosidos.
- Ideal como roupa de trabalho.

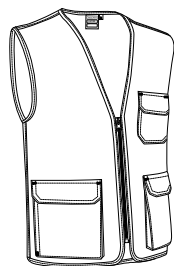

TAMANHOS	ADULTO					GRANDE
	S	M	L	XL	XXL	
COMPRIMENTO	67	68.5	70.5	72.5	74.5	76.5
LARGURA	51.5	55.5	59.5	63.5	67.5	71.5

POLIÉSTER 100%
 DENSIDADE 170 q/m²
 UNIDS x CAIXA 50
 UNIDS x SACO 1



C. LEVE HARDWARE

- Colete de trabalho para ambientes quentes mantendo a mesma funcionalidade e estética do nosso conhecido colete REPORTER.
- Confeccionado em tecido de sarja resistente com forro interior completo de malha respirável nas costas que favorece a ventilação.
- Gola aberta com decote em V e fecho completo para maior calor e conforto.
- Dois bolsos inferiores com fole para os tornar mais largos, dois bolsos laterais e dois bolsos superiores todos com pala e velcro, para fácil acesso, inclui também dois departamentos para canetas ou marcadores.
- Bainha reta com costura dupla que aumenta a sua resistência.
- Acesso com fecho na parte interior das costas para facilitar a marcação: serigrafia, transfer, vinil, bordados, cosidos.
- Ideal como roupa de trabalho e uniformes profissionais.

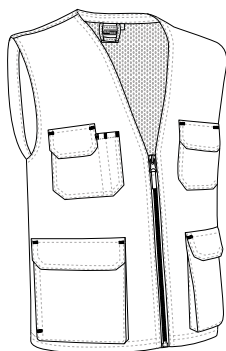

TAMANHOS	ADULTO					GRANDE
	S	M	L	XL	XXL	
COMPRIMENTO	64.5	67.5	70.5	73.5	76.5	79.5
LARGURA	52.5	55.5	58.5	61.5	64.5	67.5

EXTERIOR POLIÉSTER 65%
 DENTRO ALGODÃO 35%
 DENSIDADE 200 q/m²
 POLIÉSTER 100%
 DENSIDADE 75 q/m²
 UNIDS x CAIXA 40
 UNIDS x SACO 1



C. LEVE SAFARI

- Colete multibolsos, um dos nossos coletes multibolsos mais procurados devido à sua imbatível relação custo-benefício e às suas múltiplas funcionalidades.
- Confeccionado em tecido respirável e resistente sarja com forro em malha no centro das costas que favorece a ventilação.
- Gola aberta em forma de V com fecho completo.
- Costuras em debrum na gola, zona das axilas e bainha que aumentam a sua resistência e durabilidade.
- Nove bolsos frontais para fácil acesso, sete com pala e velcro, dois com fole e fecho de correr, com argola para pendurar artigos e dois bolsos traseiros também com pala e velcro.
- Métodos adequados de marcação: serigrafia, transfer, bordados, cosidos.
- Ideal para diferentes usos: roupa de trabalho, têxteis publicitários e ao ar livre (caça, pesca, trekking, etc).

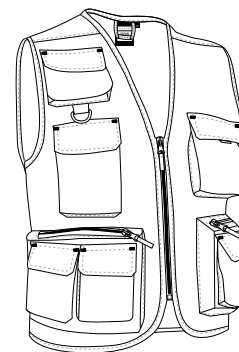

	PEQUENO	ADULTO					GRANDE
TAMANHOS	XS	S	M	L	XL	XXL	3XL
COMPRIMENTO	60	63	66	69	72	77	80
LARGURA	50	53	56	59	62	65	68

POLIÉSTER
65%

ALGODÃO
35%

DENSIDADE
200 g/m²

UNIDS x CAIXA
40

UNIDS x SACO
1



COLETE POLAR **CERLER**

- Colete polar com dois bolsos.
- Confeccionado em tecido micropolar com anti-pilling exterior e cardado no interior para uma melhor retenção térmica e conforto.
- Cintura reta com cordão elástico e stoppers para um melhor ajuste.
- Costuras reforçadas na gola, ombros, zona das axilas e bainha para maior resistência, fita interior na gola e reforço semi-circular nas costas que mantém a sua forma.
- Dois bolsos inclinados com pala para fácil acesso.
- Métodos adequados de marcação: bordados, cosidos.
- Ideal como roupa de trabalho, têxteis publicitários e roupa casual.

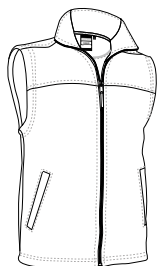

	PEQUENO						ADULTO						GRANDE
TAMANHOS	XS	S	M	L	XL	XXL							3XL
COMPRIMENTO	62	65	68	71	74	77							80
LARGURA	49	52	55	58	61	64							67



TÉRMICO

POLIÉSTER
100%DENSIDADE
300 g/m²UNIDS x CAIXA
20UNIDS x SACO
1COLETE POLAR **HACKNEY**

- Colete polar com dois bolsos.
- Confeccionado em tecido de micropolar com anti-pilling exterior e cardado no interior que proporciona alta retenção térmica e conforto.
- Cintura e zona das axilas com debrum elástico que adapta confortavelmente ao corpo.
- Costuras reforçadas na gola, ombros, zona das axilas e bainha que aumenta a sua resistência.
- Dois bolsos inclinados na cintura com fecho para fácil acesso.
- Métodos adequados de marcação: bordados, cosidos.
- Ideal como roupa de trabalho, têxteis publicitários e roupa casual.

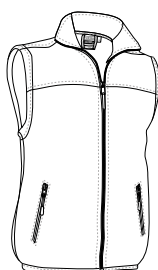

	ADULTO						GRANDE
TAMANHOS	S	M	L	XL	XXL	3XL	
COMPRIMENTO	66	69	72	75	78	81	
LARGURA	52	55	58	61	64	67	



TÉRMICO

POLIÉSTER
100%DENSIDADE
300 g/m²UNIDS x CAIXA
20UNIDS x SACO
1

C. LEVE THUNDER

- Colete de trabalho leve bicolor com múltiplos bolsos.
- Confeccionado em tecido respirável e resistente sarja, com forro interior em rede nas costas para melhor ventilação.
- Gola aberta em bico e fecho de correr, jugo bicolor.
- Dois bolsos frontais com fole para maior capacidade em cor contrastante, dois bolsos laterais e dois superiores, todos com aba e velcro para fácil acesso, inclui ainda compartimento para canetas ou marcadores.
- Bainha reta com pesponto duplo para maior resistência.
- Acesso com fecho na parte interior das costas para facilitar a marcação: serigrafia, transfer, vinil, bordados, cosidos.
- Ideal como roupa de trabalho, uniformes profissionais e para combinar com o restante da coleção THUNDER: t-shirt, calças, sweat-shirt, colete, polos, parka, casaco softshell e forro polar.

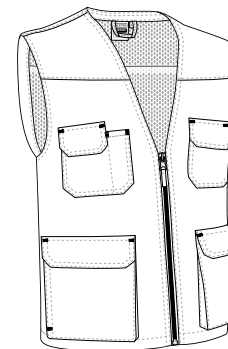

TAMANHOS	ADULTO					GRANDE
	S	M	L	XL	XXL	
COMPRIMENTO	65	68	71	74	77	80
LARGURA	53	56	59	62	65	68

EXTERIOR		DENTRO		UNIDS x CAIXA	UNIDS x SACO
	POLIÉSTER 65%		ALGODÃO 35%		DENSIDADE 200 g/m2
	POLIÉSTER 100%		DENSIDADE 75 g/m2		40
					1

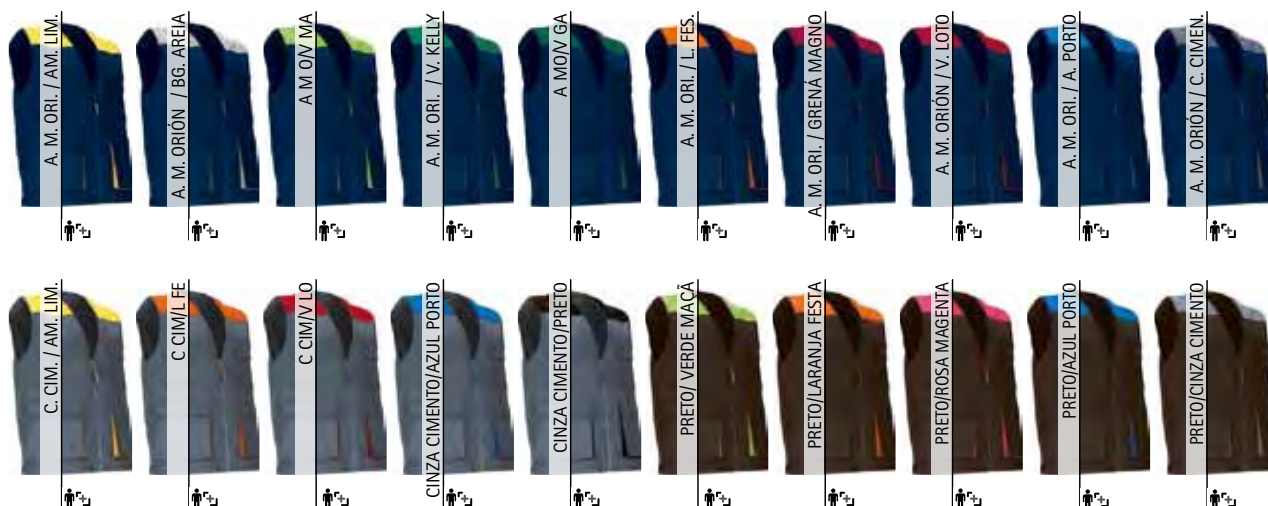

COLETE REVERSIVEL **ASPEN**

- Colete reversível com bolsos.
- Confeccionado com tecido duplo: polar anti-pilling num lado para retenção térmica e tecido plano repelente à água no outro lado para maior conforto.
- Gola alta com fecho reversível para fechar em ambos os lados que aporta calor e conforto.
- Costura dupla na bainha e zona das axilas para maior resistência.
- Dois bolsos inclinados na cintura, com fecho de correr em ambos os lados, para fácil acesso.
- Métodos adequados de marcação: vinil, serigrafia, transfer.
- Ideal como roupa de trabalho, têxteis publicitários, roupa desportiva e para actividades ao ar livre ou em locais frios.

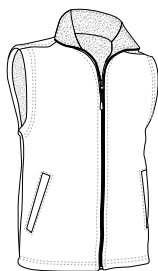

Vista da camada tecido do hidrofugado

TAMANHOS	ADULTO						GRANDE
	XS	S	M	L	XL	XXL	
COMPRIMENTO	61	64	67	70	73	76	79
LARGURA	49	52	55	58	61	64	67

EXTERIOR		DENTRO		UNIDS x CAIXA	UNIDS x SACO
POLIÉSTER 100%	DENSIDADE 100 g/m ²	POLIÉSTER 100%	DENSIDADE 220 g/m ²		



A. M. ORL. / C. FUMO



Os artigos que contenham mais de uma cor deverão ser lavados com o maior cuidado, utilizando um detergente adequado. Lavado a frio e secado sem que a roupa fique de molho.

COLETE ACOLCHOADO **TAMPERE**

- Colete acolchoado.
- Confeccionado em tecido Loft com exterior plano repelente à água, forro interior liso e enchimento acolchoado que oferece retenção térmica através de canais.
- Gola alta e fecho completo para maior calor e conforto.
- Cavas e cintura com vivo elástico para um acabamento cuidado.
- Dois bolsos verticais com fecho e dois bolsos interiores para manter tudo bem guardado.
- Métodos adequados de marcação: serigrafia, transfer, vinil, bordados, cosidos.
- Ideal como têxteis publicitários, roupa desportiva e roupa casual.

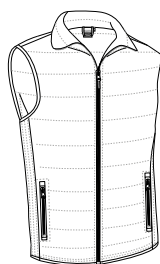

TAMANHOS	ADULTO					3XL
	S	M	L	XL	XXL	
COMPRIMENTO	65	67.5	70.5	73.5	76.5	79.5
LARGURA	55.5	58.5	61.5	64.5	67.5	70.5

POLIÉSTER 100%	DENSIDADE 350 g/m ²	UNIDS x CAIXA 20	UNIDS x SACO 1
ACOLCHOADO	LOFT	HIDRORREPEL	TÉRMICO



AZUL MARINHO ORION



PRETO



New

COLETE FRANK

- Colete acolchoado leve com três bolsos.
- Confeccionado em tecido Loft acolchoado com exterior plano repelente à água, forro interior e acolchoado que proporciona maior isolamento térmico através de canais.
- Gola alta com fecho completo incluindo protetor de queixo para maior conforto.
- Dois bolsos verticais na cintura com fecho de correr, e um interior com velcro para ter tudo acessível.
- Acesso com fecho na parte interior das costas para facilitar a marcação: serigrafia, transfer, vinil, bordados, cosidos.
- Ideal como roupa de trabalho, têxteis publicitários e roupa casual.

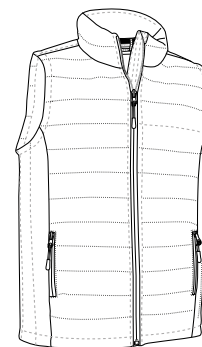

TAMANHOS	ADULTO					GRANDE
	S	M	L	XL	XXL	
COMPRIMENTO	63.5	66.5	69.5	72.5	75.5	78.5
LARGURA	54	57	60	63	66	69



COLETE FABRIC

- Colete de trabalho multibolsos acolchoado.
- Confeccionado em tecido sarja 100% poliéster para maior durabilidade e resistência, forro interior liso e acolchoado interno que proporciona retenção térmica.
- Gola alta com fecho completo que aporta calor e conforto.
- Dois bolsos frontais com fole e aberturas laterais que levam a mais dois bolsos, outro no peito direito com pala e velcro, um bolso para caneta e um bolso interior com velcro para ter tudo acessível.
- Acesso com fecho na parte interior das costas para facilitar a marcação: serigrafia, transfer, vinil, bordados, cosidos.
- Ideal como roupa de trabalho e uniformes profissionais.

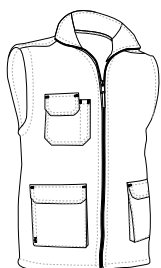

	ADULTO					3XL
TAMANHOS	S	M	L	XL	XXL	3XL
COMPRIMENTO	70.5	73.5	76.5	79.5	82.5	85.5
LARGURA	56	59	62	65	68	71



COLETE HERACLIO

- Colete de trabalho acolchoado com costura diamante e três bolsos.
- Confeccionado em tecido acolchoado de tripla camada, exterior em microfibra, intermediária com enchimento e interior em taffeta, que proporciona alta retenção térmica e conforto.
- Gola alta de dupla camada com fecho completo para maior calor e conforto.
- Cintura com elástico franzido para melhor ajuste e conforto.
- Dois bolsos grandes de cintura tipo canguru divididos e um no lado esquerdo do peito para fácil acesso, incluindo um departamento de caneta.
- Métodos adequados de marcação: serigrafia, transfer, bordados, cosidos.
- Ideal como roupa de trabalho e uniformes profissionais.

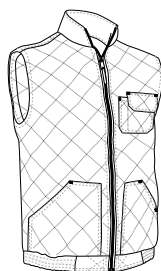

	ADULTO					GRANDE
TAMANHOS	S	M	L	XL	XXL	3XL
COMPRIMENTO	66.5	69.5	72.5	75.5	78.5	78.5
LARGURA	56	59	62	65	68	71

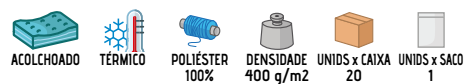

COLETE ACOLCHOADO **MULHOLLAND**

- Colete acolchoado com bolsos.
- Confeccionado com tecido acolchoado de três camadas e tecido softshell no jugo e nos lados.
- Gola alta com fecho completo para maior calor e conforto.
- Cintura reta com cordão elástico e stoppers para melhor ajuste e conforto.
- Dois bolsos verticais com fecho de correr, e um bolso interior com velcro para ter tudo acessível.
- Acesso com fecho na parte interior das costas para facilitar a marcação: serigrafia, transfer, vinil, bordados, cosidos.
- Ideal como roupa de trabalho, têxteis publicitários e roupa casual.

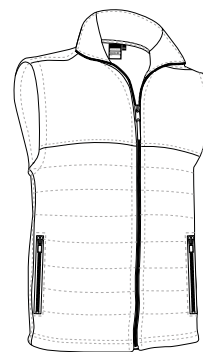

TAMANHOS	ADULTO					3XL
	S	M	L	XL	XXL	
ALTO	66	68.5	71.5	74.5	77.5	80.5
LARGURA	55	58	61	64	67	70



COLETE **PORTLAND**

- Colete de trabalho com três bolsos.
- Confeccionado em tecido exterior em microfibra, forro interior liso e acolchoado interno que proporciona retenção térmica.
- Reforçado com costura em espinha para um melhor acabamento e maior isolamento térmico.
- Costuras reforçadas na gola, ombros, zona das axilas e bainha para aumentar sua resistência.
- Dois bolsos inclinados na cintura com fecho de correr e um bolso interior com velcro para ter tudo acessível.
- Acesso com fecho na parte interior das costas para facilitar a marcação: serigrafia, transfer, vinil, bordados, cosidos.
- Ideal como roupa de trabalho.

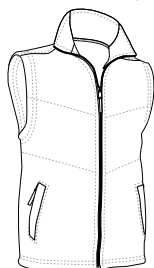

	ADULTO					3	3XL
TAMANHOS	S	M	L	XL	XXL		3XL
COMPRIMENTO	69.5	72.5	75.5	78.5	81.5		84.5
LARGURA	56	59	62	65	68		71

COLETE **COOPER**

- Colete de trabalho com muito boa relação custo/benefício.
- Confeccionado em tecido de sarja resistente e durável no exterior, forro interior liso e acolchoado interno que proporciona retenção térmica.
- Gola alta com fecho completo para maior calor e conforto.
- Cintura com elástico franzido para um melhor ajuste ao corpo.
- Dois bolsos inclinados na cintura com fecho de correr e um com velcro no lado esquerdo do peito para fácil acesso, também inclui bolso de caneta.
- Acesso com fecho na parte interior das costas para facilitar a marcação: serigrafia, vinil, bordados, cosidos.
- Ideal como roupa de trabalho e uniformes profissionais.

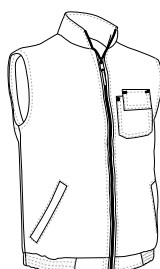

	ADULTO					GRANDE
TAMANHOS	S	M	L	XL	XXL	3XL
COMPRIMENTO	65	68	71	74	77	80
LARGURA	55.5	58.5	61.5	64.5	67.5	70.5

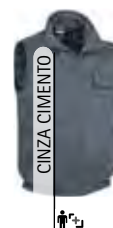
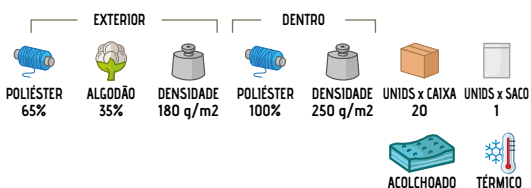

COLETE REPORTER

- Colete de trabalho multibolsos, sendo um dos nossos coletes mais procurados devido às suas múltiplas funcionalidades e vasta gama de cores.
- Confeccionado em tecido sarja de algodão com poliéster para maior durabilidade e resistência, forro interior liso e acolchoado que proporciona retenção térmica.
- Gola alta com fecho completo, pala e botões de pressão, para maior calor e conforto.
- Corta-vento elástico na zona das axilas, cintura ajustável com fecho de botões de pressão laterais para um melhor ajuste, parte traseira maior que cobre a zona lombar e grande superfície de marcação.
- Dois bolsos frontais com fole, dois bolsos superiores com pala e velcro, dois bolsos laterais, dois à altura intermédia com fecho, um compartimento de caneta e um bolso interior com velcro para ter tudo acessível.
- Acesso com fecho na parte interior das costas para facilitar a marcação: serigrafia, transfer, vinil, bordados, cosidos.
- Ideal como roupa de trabalho, uniformes profissionais e têxteis publicitários.

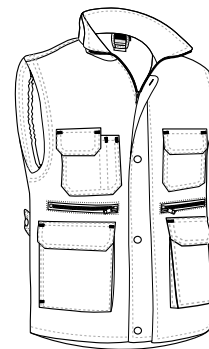

	PEQUENO		ADULTO						3XL		4XL	
TAMANHOS	XS	S	M	L	XL	XXL	3XL	4XL	3	4		
COMPRIMENTO	65.5	68.5	71.5	74.5	77.5	80.5	83.5	86.5				
LARGURA	53	56	59	62	65	68	71	74				

EXTERIOR

ACOLCHOADO EXTRATÉRM. POLIÉSTER 65% ALGODÃO 35%

DENSIDADE 200 g/m²

DENTRO

POLIÉSTER 100% DENSIDADE 250 g/m²

UNIDS x CAIXA 20 UNIDS x SACO 1



COLETE PRINTER

- Colete de trabalho multibolsos acolchoado.
- Confeccionado com tecido exterior em microfibra, forro interior liso e acolchoado interno que proporciona retenção térmica.
- Gola alta com fecho completo, pala e velcro, que proporciona calor e conforto.
- Parte traseira maior que cobre a zona lombar e grande superfície de marcação.
- Quatro bolsos exteriores com pala e velcro, dois bolsos inclinados na cintura e um bolso interior com velcro para fácil acesso, incluindo dois departamentos para canetas e marcadores.
- Métodos adequados de marcação: serigrafia, transfer, vinil, bordados, cosidos.
- Ideal como roupa de trabalho para vários tipos de indústria devido ao seu conforto e funcionalidade.

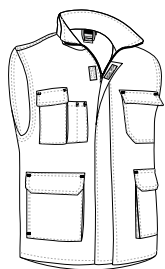

	ADULTO					GRANDE
TAMANHOS	S	M	L	XL	XXL	3XL
COMPRIMENTO	68	71	74	77	80	83
LARGURA	56	59	62	65	68	71



COLETE WORKER

- Colete de trabalho acolchoado com costura em forma de diamante.
- Confeccionado em tecido plano com costura em forma de diamante, forro interior liso e acolchoado interno que proporciona retenção térmica.
- Gola alta aberta e fecho completo até ao início da gola para ventilação extra.
- Elástico franzido na cintura para melhor ajuste.
- Dois bolsos laterais frontais, com bolso para caneta, um bolso no lado esquerdo do peito para realçar a marca e um bolso interior com velcro para ter tudo acessível.
- Acesso com fecho na parte interior das costas para facilitar a marcação: serigrafia, transfer, vinil, bordados, cosidos.
- Ideal como roupa de trabalho em diferentes sectores: armazém, logística, transportes, indústria de base, etc.

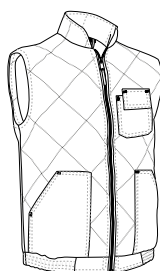

	ADULTO					GRANDE
TAMANHOS	S	M	L	XL	XXL	3XL
COMPRIMENTO	66	69	72	75	78	81
LARGURA	57	60	63	66	69	72

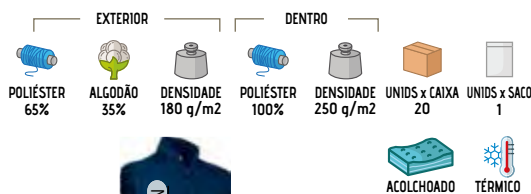

COLETE THUNDER

- Colete de trabalho multibolsos acolchoado com desenho bicolor.
- Confeccionado em tecido sarja de algodão com poliéster para maior durabilidade e resistência, forro interior liso e acolchoado interno que proporciona retenção térmica.
- Gola alta com fecho completo, pala e botões de pressão para maior calor e conforto.
- Conta-ventos elástico na zona das axilas e cintura ajustável com botões de pressão laterais para um melhor ajuste.
- Dois bolsos inferiores com fole, dois bolsos laterais, dois bolsos superiores (à esquerda com fecho para uma fácil marcação), três bolsos para canetas, pequeno bolso de acessórios e bolso interior com velcro para ter tudo acessível.
- Acesso com fecho na parte interior das costas para facilitar a marcação: serigrafia, transfer, vinil, bordados, cosidos.
- Ideal como roupa de trabalho, uniformes profissionais e para combinar com todos os itens da coleção THUNDER : sweatshirt, calças, casaco softshell, forro polar, parka, polos, colete leve e T-shirt.

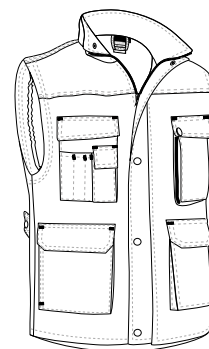

TAMANHOS	ADULTO					GRANDE
	S	M	L	XL	XXL	
COMPRIIMENTO	69.5	72.5	75.5	78.5	81.5	84.5
LARGURA	57	60	63	66	69	72

EXTERIOR			DENTRO			UNIDS x CAIXA	UNIDS x SACO
ACOLCHOADO	EXTRATÉRM.	POLIÉSTER 65%	ALGODÃO 35%	DENSIDADE 200 g/m ²	POLIÉSTER 100%	20	1
				DENSIDADE 250 g/m ²			



Os artigos que contêm mais de uma cor deverão ser lavados com o maior cuidado, utilizando um detergente adequado. Lavado a frio e secado sem que a roupa fique de molho.

COLETE **TRUMAN**

- Colete de trabalho multibolsos com polar interior.
- Confeccionado com tecido exterior Canvas durável com acabamento repelente à água, acolchoado e tecido micropolar anti-pilling no interior que proporciona alta retenção térmica.
- Gola alta com fecho completo, pala e botões de pressão, para maior calor e conforto.
- Corta-ventos de canalé em zona das axilas e cintura regulável com fechos laterais de botões de pressão para um melhor ajuste.
- Inclui quatro bolsos frontais com pala, velcro e puxador, dois bolsos para canetas e dois bolsos laterais para ter tudo acessível.
- Acesso com fecho na parte interior das costas para facilitar a marcação: serigrafia, transfer, vinil, bordados, cosidos.
- Ideal como roupa de trabalho e uniformes profissionais.

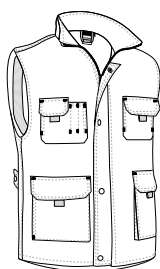

TAMANHOS	ADULTO					GRANDE
	S	M	L	XL	XXL	
COMPRIMENTO	69.5	72.5	75.5	78.5	81.5	84.5
LARGURA	56	59	62	65	68	71

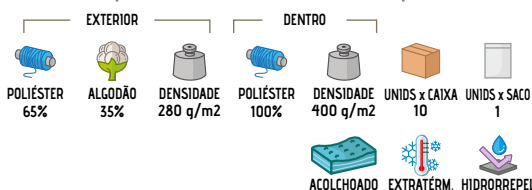
COLETE **CORRIB**

- Colete de trabalho com polar interior e quatro bolsos.
- Confeccionado com tecido impermeável Canvas no exterior, acolchoado e polar anti-pilling no interior que proporciona alta retenção térmica e conforto.
- Cintura reta com cordão elástico e stoppers para melhor ajuste e maior conforto.
- Dois bolsos inclinados na cintura, outro no lado esquerdo do peito, todos com fecho e bolso interior com velcro para ter tudo acessível.
- Acesso com fecho na parte interior das costas para facilitar a marcação: serigrafia, transfer, vinil, bordados, cosidos.
- Ideal como roupa de trabalho e para atividades físicas em ambientes frios.



TAMANHOS	ADULTO					GRANDE
	S	M	L	XL	XXL	
COMPRIMENTO	72.5	75.5	78	81	84	87
LARGURA	59	62	65	68	71	74



COLETE MONTANA

- Colete acolchoado com polar interior, desenho bicolor.
- Confeccionado com tecido impermeável Canvas no exterior, acolchoado e polar anti-pilling no interior que proporciona alta retenção térmica e conforto.
- Cintura reta com cordão elástico e stoppers para melhor ajuste e maior conforto.
- Dois bolsos oblíquos na cintura, outro no lado esquerdo do peito, todos com fecho, um bolso interior com fecho de velcro, para ter tudo acessível.
- Acesso com fecho na parte interior das costas para facilitar a marcação: serigrafia, transfer, vinil, bordados, cosidos.
- Ideal para atividades físicas, roupa casual e roupa de trabalho em ambientes frios.

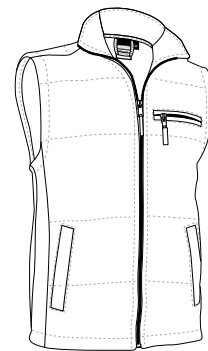

TAMANHOS	ADULTO				
	S	M	L	XL	XXL
COMPRIMENTO	71.5	74.5	77.5	80.5	83.5
LARGURA	57	60	63	66	69



ACOLCHOADO



EXTRATERM.



HIDRORREPEL



TC IMPERM

POLIÉSTER
90%POLIURETANO
10%DENSIDADE
200 q/m2POLIÉSTER
100%DENSIDADE
400 q/m2UNIDS x CAIXA
10UNIDS x SACO
1

COLETE **ARCTIC**

- Colete acolchoado, térmico leve, com quatro bolsos.
- Confeccionado em tecido impermeável no exterior, forro interior liso e acolchoado interno que proporciona retenção térmica.
- Gola alta com fecho completo, pala e velcro para maior calor e conforto.
- Corta-ventos franzido na zona das axilas para maior conforto, parte traseira maior que cobre a zona lombar e grande superfície de marcação.
- Dois bolsos inclinados na cintura, com pala e outro no lado esquerdo do peito, bolso interior para ter tudo acessível.
- Acesso com fecho na parte interior das costas para facilitar a marcação: serigrafia, transfer, vinil, bordados, cosidos.
- Ideal como roupa de trabalho e têxteis publicitários.

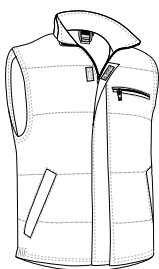

	PEQUENO		ADULTO				
TAMANHOS	XS	S	M	L	XL	XXL	
COMPRIMENTO	66.5	69.5	72.5	75.5	78.5	81.5	
LARGURA	54.5	57.5	60.5	63.5	66.5	69.5	

COLETE **MARWARI**

- Colete com polar interior e dois bolsos.
- Confeccionado com tecido duplo: camada exterior, tecido plano repelente à água, camada interior, tecido micropolar anti-pilling que proporciona alta retenção térmica.
- Gola alta de dupla camada com fecho completo para maior calor e conforto.
- Costuras reforçadas na gola, ombros, zona das axilas e bainha que aumentam a sua resistência.
- Dois bolsos inclinados na cintura com fecho de correr e pala, para ter tudo acessível.
- Acesso com fecho na parte interior das costas para facilitar a marcação: serigrafia, bordados, cosidos.
- Ideal como roupa de trabalho, têxteis publicitários e para atividades físicas em ambientes frios.

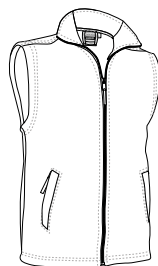

	ADULTO					GRANDE
TAMANHOS	S	M	L	XL	XXL	3XL
COMPRIMENTO	65	68	71	74	77	80
LARGURA	53.5	56.5	59.5	62.5	65.5	68.5

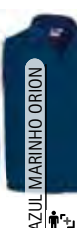
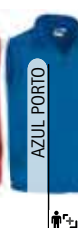
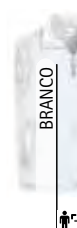
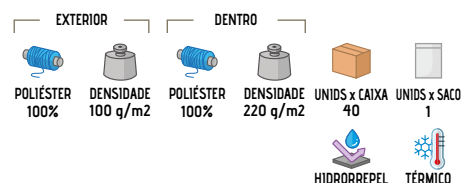

COLETE SOFTSHELL TUNDRA

- Colete softshell, inigualável relação custo/benefício e grande variedade de cores fazem dele o nosso colete softshell mais vendido.
- Confeccionado em tecido softshell elástico de três camadas (exterior plana hidrófuga, intermédia respirável e interior micropolar) com efeito corta-ventos, repelente à água e alta retenção térmica.
- Gola alta de dupla camada e polar interior, fecho completo incluindo protetor de queixo para maior conforto.
- Cintura reta com cordão elástico e stoppers para melhor ajuste e conforto.
- Dois bolsos inclinados na cintura com fecho para ter tudo acessível.
- Métodos adequados de marcação: bordados, cosidos e termo-adesivos anti-sublimação.
- Ideal para diferentes usos: roupa de trabalho, roupa desportiva, têxteis publicitários e atividades ao ar livre.

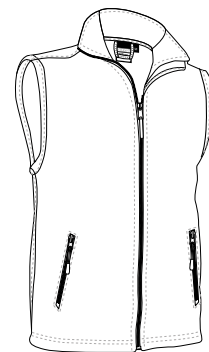

	CRIANÇA				ADULTO					GRANDE
TAMANHOS	3	4/5	6/8	10/12	S	M	L	XL	XXL	3XL
COMPRIMENTO	48	53	58	63	67	70	73	76	79	82
LARGURA	37	41	45	49	53	56	59	62	65	68

CORTA-VENTO
 SOFTSHELL
 HIDORRREPEL
 TÉRMICO
 POLIÉSTER 85%
 POLIURETANO 10%
 ELASTANO 5%
 DENSIDADE 350 g/m²
 UNIDS x CAIXA 20
 UNIDS x SACO 1



Os artigos que contêm mais de uma cor deverão ser lavados com o maior cuidado, utilizando um detergente adequado. Lavado a frio e secado sem que a roupa fique de molho.

COLETE **CANDICE**

- Colete softshell de mulher com corte ajustado.
- Confeccionado em tecido softshell elástico de três camadas (exterior plana hidrófuga, intermédia respirável e interior micropolar) com efeito corta-ventos, repelente à água e alta retenção térmica.
- Gola alta de dupla camada com fecho completo incluindo protetor de queixo para maior conforto.
- Dois bolsos inclinados na cintura com fecho de correr para fácil acesso.
- Métodos adequados de marcação: bordados, cosidos e termo-adesivos anti-sублиmação.
- Ideal para diferentes usos: roupa de trabalho, têxteis publicitários e atividades ao ar livre.

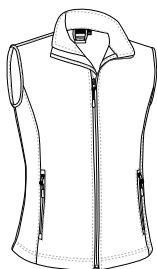

	MULHER					
TAMANHOS	XS	S	M	L	XL	XXL
COMPRIMENTO	59	62	65	68	71	74
LARGURA	45	48	51	54	57	60

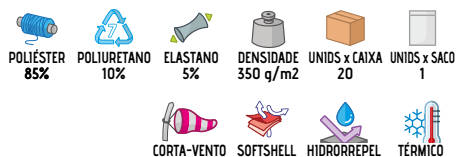
COLETE **RICHARD**

- Colete de trabalho multibolsos acolchoado.
- Confeccionado em tecido exterior de sarja 100% algodão suave e confortável, forro interior liso e acolchoado interno que proporciona retenção térmica.
- Cintura ajustável com botões de pressão laterais para melhor ajuste.
- Parte traseira maior que cobre a zona lombar e grande superfície de marcação.
- Quatro bolsos frontais com pala, dois bolsos na cintura, dois departamentos para canetas ou marcadores e um bolso interior com velcro para ter tudo acessível.
- Acesso com fecho na parte interior das costas para facilitar a marcação: serigrafia, transfer, vinil, bordados, cosidos.
- Ideal como roupa de trabalho e uniformes profissionais.

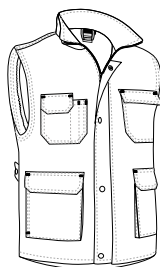

	ADULTO					GRANDE
TAMANHOS	S	M	L	XL	XXL	3XL
COMPRIMENTO	68.5	71.5	74.5	77.5	80.5	83.5
LARGURA	56	59	62	65	68	71



CASACO SOFTSHELL **HORIZON**

- Casaco softshell, inigualável relação custo/benefício e grande variedade de cores fazem dele o nosso casaco de softshell mais vendido.
- Confeccionado em tecido softshell elástico de três camadas (exterior plana hidrófuga, intermédia respirável e interior micropolar) com efeito corta-ventos, repelente à água e alta retenção térmica.
- Gola alta de dupla camada com fecho completo incluindo protetor do queixo para maior calor e conforto.
- Punhos retos, cintura com cordão elástico e stoppers para um melhor ajuste.
- Dois bolsos inclinados com fecho de correr para ter tudo acessível.
- Métodos adequados de marcação: bordados, cosidos e termo-adesivos anti-sublimação.
- Ideal como roupa de trabalho, roupa desportiva, roupa casual e têxteis publicitários.



	CRIANÇA				ADULTO					GRANDE
TAMANHOS	3	4/5	6/8	10/12	S	M	L	XL	XXL	3XL
COMPRIMENTO	48	53	58	63	67	70	73	76	79	82
LARGURA	38	42	46	50	54	57	60	63	66	69

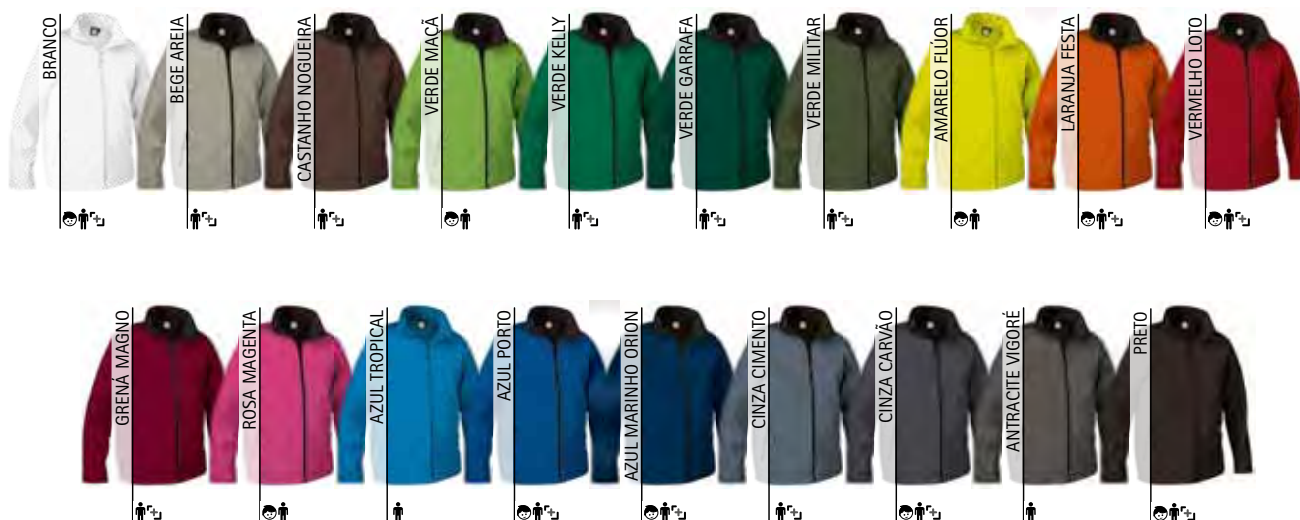

CASACO SOFTSHELL MULHER **CECILE**

- Casaco softshell para mulher, corte ajustado.
- Confeccionado em tecido softshell elástico de três camadas (exterior plana hidrófuga, intermédia respirável e interior micropolar) com efeito corta-ventos, repelente à água e alta retenção térmica.
- Gola alta de dupla camada com fecho completo incluindo protetor do queixo para maior calor e conforto.
- Dois bolsos verticais na cintura com fecho de correr para ter tudo acessível.
- Métodos adequados de marcação: bordados, cosidos e termo-adesivos anti-sублиmação.
- Ideal como roupa de trabalho, têxteis publicitários e roupa casual.

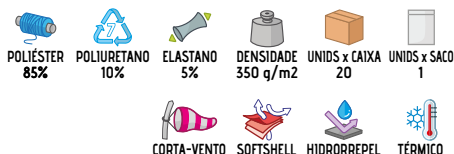

	MULHER					
TAMANHOS	XS	S	M	L	XL	XXL
COMPRIMENTO	62	65	68	71	74	77
LARGURA	46	49	52	55	58	61

CASACO SOFTSHELL **RONCES**

- Casaco softshell com punhos elásticos e dois bolsos.
- Confeccionado em tecido softshell elástico de três camadas (exterior plana hidrófuga, intermédia respirável e interior micropolar) com efeito corta-ventos, repelente à água e alta retenção térmica.
- Gola alta de dupla camada com fecho completo para maior calor e conforto.
- Cintura reta com cordão elástico e stoppers para melhor ajuste e conforto.
- Dois bolsos inclinados na cintura, com fecho de correr e pala para ter tudo acessível.
- Métodos adequados de marcação: bordados, cosidos e termo-adesivos anti-sублиmação.
- Ideal como roupa de trabalho, roupa desportiva, roupa casual e têxteis publicitários.

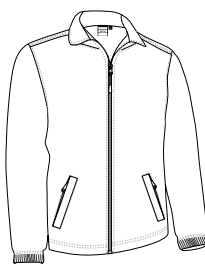

	CRIANÇA				ADULTO					3XL
TAMANHOS	3	4/5	6/8	10/12	S	M	L	XL	XXL	3XL
COMPRIMENTO	45	50	55	60	66	69	72	75	78	81
LARGURA	35	39	43	47	51.5	54.5	57.5	60.5	64	68

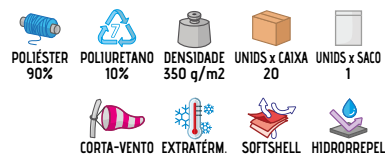

CASACO SOFTSHELL **GRIZZLY**

- Casaco softshell com três bolsos.
- Confeccionado em tecido softshell grosso de três camadas (exterior plana hidrófuga, intermédia respirável e interior micropolar) com efeito corta-ventos, repelente à água e alta retenção térmica.
- Gola alta de dupla camada com fecho completo incluindo protetor de queixo para maior conforto.
- Punhos ajustáveis com velcro, cintura com cordão regulador e stoppers para um melhor ajuste.
- Dois bolsos verticais na cintura e um no lado esquerdo do peito com fecho de correr para ter tudo acessível.
- Métodos adequados de marcação: bordados, cosidos e termo-adesivos anti-sублиmação.
- Ideal como roupa de trabalho, têxteis publicitários e roupa casual.

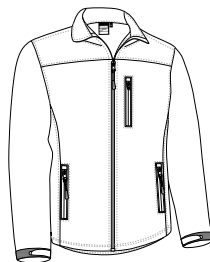

TAMANHOS	ADULTO					3	3XL
	S	M	L	XL	XXL	3	3XL
COMPRIMENTO	69	71.5	74.5	77.5	80.5		83.5
LARGURA	55	57.5	60	62.5	65		67.5

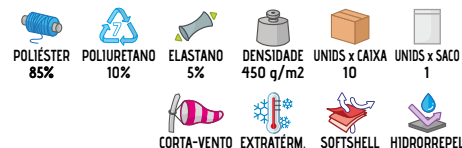

AZUL MARINHO ORION

3



CINZA CARVÃO

3



PRETO

3

CASACO SOFTSHELL **AVALON**

- Casaco softshell multibolsos.
- Confeccionado em tecido softshell elástico de três camadas (camada exterior plana e repelente à água, camada intermédia respirável e camada interior em microvelo) com efeito corta-vento, repelente à água e elevada retenção térmica.
- Gola alta com fecho completo para maior calor e conforto.
- Punhos com velcro, cintura com elástico interior franzido que se adapta confortavelmente ao corpo.
- Dois bolsos na cintura com fecho de correr e dois bolsos no peito com velcro para ter tudo acessível.
- Métodos adequados de marcação: bordados, cosidos e termo-adesivos anti-sублиmação.
- Ideal como roupa de trabalho e têxteis publicitários.

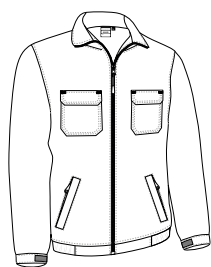

TAMANHOS	ADULTO					3	3XL
	S	M	L	XL	XXL	3	3XL
COMPRIMENTO	66.5	69	71.5	74	76.5		79
LARGURA	54	57	60	63	66		69



AZUL MARINHO ORION

3



PRETO

3



CASACO SOFTSHELL **AIRFORCE**

- Casaco Softshell com três bolsos.
- Confeccionado em tecido de softshell elástico de três camadas (exterior plana hidrófuga, intermédia respirável e interior micropolar) com efeito corta-ventos, repelente à água e alta retenção térmica.
- Gola alta de dupla camada com fecho completo, pala e botões de pressão para maior calor e conforto.
- Punhos ajustáveis com velcro e cintura com cordão elástico e stoppers para um melhor ajuste.
- Dois bolsos inclinados na cintura e um bolso vertical no lado esquerdo do peito, os três com fecho de correr para ter tudo acessível.
- Métodos adequados de marcação: bordados, cosidos e termo-adesivos anti-sUBLIMAÇÃO.
- Ideal como roupa de trabalho, têxteis publicitários e roupa desportiva.

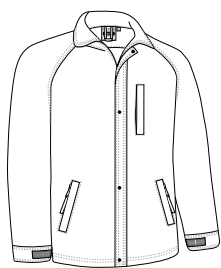

	ADULTO					3	3XL
TAMANHOS	S	M	L	XL	XXL		3XL
COMPRIMENTO	71	74	76.5	79	81.5		84.5
LARGURA	54	57	60	63	66		69

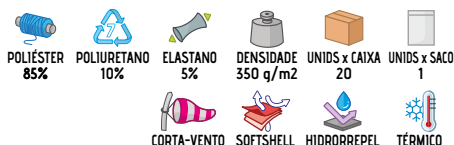
CASACO SOFTSHELL **EPSILON**

- Casaco softshell multibolsos.
- Confeccionado em tecido softshell elástico de três camadas (exterior plana hidrófuga, intermédia respirável e interior micropolar) com efeito corta-ventos, repelente à água e alta retenção térmica.
- Gola alta com fecho completo para maior calor e conforto.
- Punhos e cintura com canalé elástico grosso que se adapta confortavelmente ao corpo.
- Dois bolsos inclinados na cintura e um bolso vertical à esquerda do peito para ter tudo acessível, os três com fecho de correr e polar interior para maior calor e conforto.
- Métodos adequados de marcação: bordados, cosidos e termo-adesivos anti-sUBLIMAÇÃO.
- Ideal como roupa de trabalho, têxteis publicitários e roupa desportiva.

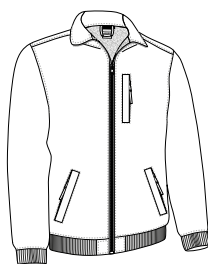

	ADULTO					3	3XL
TAMANHOS	S	M	L	XL	XXL		3XL
COMPRIMENTO	67.5	70	72	74.5	77.5		80.5
LARGURA	54	57	60	63	66		69

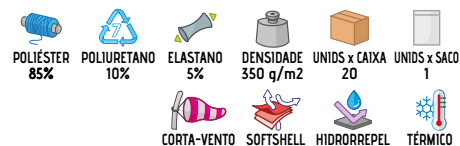



CASACO SOFTSHELL JEREMY

- Casaco multibolsos softshell com forro de malha interna.
- Confeccionado em tecido de softshell grosso de três camadas (exterior plana hidrófuga, intermédia respirável e interior micropolar) com efeito corta-ventos, repelente à água e alta retenção térmica.
- Gola alta de dupla camada com fecho completo, pala e botões de pressão para maior calor e conforto.
- Punhos ajustáveis com velcro e cintura com cordão elástico e stoppers para um melhor ajuste.
- Bolso interior, dois bolsos frontais com fole e aberturas laterais que levam mais dois bolsos superiores, com pala e velcro, para ter tudo acessível.
- Acesso com fecho na parte interior das costas para facilitar a marcação: bordados, cosidos e termo-adesivos anti-sUBLIMAÇÃO.
- Ideal como roupa de trabalho e uniformes de empresa.



TAMANHOS	ADULTO					3XL
	S	M	L	XL	XXL	
COMPRIMENTO	73	76	79	82	85	88
LARGURA	57	60	63	66	69	72

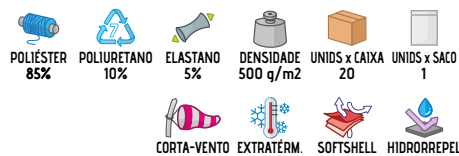

AZUL MARINHO ORION

PRETO

CASACO SOFTSHELL DE VIGILÂNCIA KEEPER

- Casaco softshell com funcionalidades adequadas para guardas de segurança.
- Confeccionado em tecido softshell elástico de três camadas (exterior plana hidrófuga, intermédia respirável e interior micropolar) com efeito corta-ventos, repelente à água e alta retenção térmica.
- Gola alta de dupla camada, fecho completo, pala e botões de pressão para maior calor e conforto, punhos com botões automáticos para melhor ajuste.
- Ombros com túnel para fixação de ombreiras rígidas, faixas e distintivos.
- Dois bolsos de cintura com fecho de correr para ter tudo acessível, aberturas laterais com fecho triplo para acesso ao cinto táctico sem desabotoar o casaco.
- Acesso com fecho na parte interior das costas para facilitar a marcação: bordados, cosidos e termo-adesivos anti-sUBLIMAÇÃO.
- Ideal como roupa de trabalho e uniformes de segurança.



TAMANHOS	ADULTO					3XL
	S	M	L	XL	XXL	
COMPRIMENTO	60.5	63.5	66.5	69.5	72.5	75.5
LARGURA	55	58	61	64	67	70

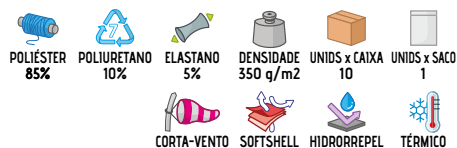

AZUL MARINHO ORION

PRETO



CASACO SOFTSHELL **ALASKA**

- Casaco softshell com dois bolsos.
- Confeccionado em tecido softshell extra-grosso de três camadas (exterior Rip-Stop hidrófuga, intermédia respirável e polar no interior) com efeito corta-ventos, repelente à água e alta retenção térmica.
- Gola alta de dupla camada e fecho completo para maior calor e conforto.
- Cintura e punhos em canalé elástico espesso que se adapta confortavelmente ao corpo.
- Dois bolsos inclinados na cintura com fecho de correr para ter tudo acessível.
- Métodos adequados de marcação: bordados, cosidos e termo-adesivos anti-sублиmação.
- Ideal como roupa desportiva, têxteis publicitários ou roupa de trabalho em ambientes frios.

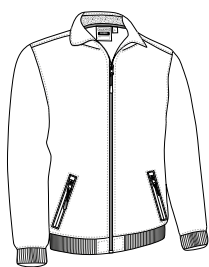

	CRIANÇA				ADULTO				
TAMANHOS	3	4/5	6/8	10/12	S	M	L	XL	XXL
COMPRIMENTO	47	52	57	62	66	69	72	75	78
LARGURA	37	41	45	49	54	57	60	63	66

CASACO SOFTSHELL **BLUMMER**

- Casaco com capuz softshell.
- Confeccionado em tecido softshell extra-grosso de três camadas (exterior Rip-Stop hidrófuga, intermédia respirável e polar no interior) com efeito corta-ventos, repelente à água e alta retenção térmica.
- Gola alta com capuz e fecho completo para maior calor e conforto.
- Cintura e punhos em canalé elástico espesso que se adapta confortavelmente ao corpo.
- Dois bolsos inclinados na cintura com fecho de correr para ter tudo acessível.
- Métodos adequados de marcação: bordados, cosidos e termo-adesivos anti-sублиmação.
- Ideal como roupa de trabalho, têxteis publicitários, roupa desportiva e para atividades físicas em ambientes frios.



	CRIANÇA				ADULTO				
TAMANHOS	3	4/5	6/8	10/12	S	M	L	XL	XXL
COMPRIMENTO	47.5	52.5	57.5	62.5	66.5	69.5	72.5	75.5	78.5
LARGURA	38.5	42.5	46.5	50.5	54.5	57.5	60.5	63.5	66.5





CASACO SOFTSHELL MAIDU

- Casaco de softshell com dois bolsos e forro em malha.
- Confeccionado em tecido softshell elástico de três camadas (exterior plana hidrófuga, intermédia respirável e interior micropolar) com efeito corta-ventos, repelente à água, alta retenção térmica e forro em malha interior que proporciona ventilação.
- Fecho completo, pala e botões de pressão para maior calor e conforto.
- Cintura com elástico franzido, punhos com fecho de botões para um melhor ajuste.
- Dois bolsos inclinados na cintura e outro bolso interior com fecho de correr para ter tudo acessível.
- Métodos adequados de marcação: bordados, cosidos e termo-adesivos anti-sублиmação.
- Ideal como roupa de trabalho, têxteis publicitários e uniformes de empresa.



	ADULTO				
TAMANHOS	S	M	L	XL	XXL
COMPRIMENTO	62	65	68	71	74
LARGURA	58	61	64	67	70

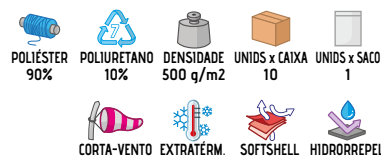

CASACO SOFSHELL MANGAS DESTACÁVEIS HALIFAX

- Casaco desmontável softshell, facilmente convertível em colete através de fechos nas mangas.
- Confeccionado em tecido softshell elástico de três camadas (exterior plana hidrófuga, intermédia respirável e interior micropolar) com efeito corta-ventos, repelente à água e alta retenção térmica.
- Gola alta de dupla camada com fecho completo incluindo protetor de queixo para maior conforto.
- Punhos com elástico franzido que se adapta confortavelmente e cintura com cordão elástico e stoppers para um melhor ajuste.
- Dois bolsos na cintura e um bolso vertical esquerdo no peito, todos com fecho de correr, para ter tudo acessível.
- Métodos adequados de marcação: bordados, cosidos e termo-adesivos anti-sублиmação.
- Ideal como roupa de trabalho, têxteis publicitários, roupa desportiva e roupa casual.



	ADULTO					3XL
TAMANHOS	S	M	L	XL	XXL	3XL
COMPRIMENTO	69.5	72.5	75.5	78.5	81.5	84.5
LARGURA	55	58	61	64	67	70

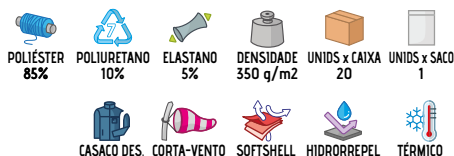

CASACO SOFTSHELL **SAPONI**

- Casaco softshell com três bolsos e desenho bicolor.
- Confeccionado em tecido softshell elástico de três camadas (exterior plana hidrófuga, intermédia respirável e interior micropolar) com efeito corta-ventos, repelente à água e alta retenção térmica.
- Gola alta de dupla camada com fecho completo incluindo protetor de queixo para maior conforto.
- Punhos ajustáveis com velcro, cintura com cordão regulador e stoppers para um melhor ajuste.
- Dois bolsos verticais na cintura e um no lado esquerdo do peito com fecho de correr para ter tudo acessível.
- Métodos adequados de marcação: bordados, cosidos e termo-adesivos anti-sUBLIMAÇÃO.
- Ideal como roupa de trabalho, têxteis publicitários, roupa desportiva e roupa casual.

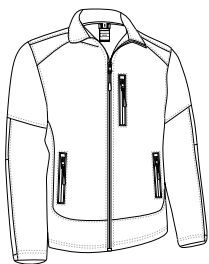

	CRIANÇA				ADULTO				
TAMANHOS	3	4/5	6/8	10/12	S	M	L	XL	XXL
COMPRIMENTO	50.5	54.5	60.5	65.5	69.5	72.5	75.5	78.5	81.5
LARGURA	38	42	46	50	54	57	60	63	66

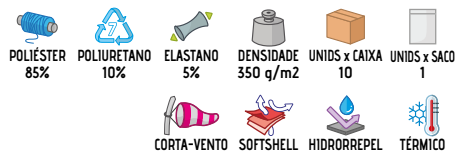

Os artigos que contenham mais de uma cor deverão ser lavados com o maior cuidado, utilizando um detergente adequado. Lavado a frio e secado sem que a roupa fique de molho.

CASACO SOFTSHELL **PEAK**

- Casaco softshell com três bolsos e desenho bicolor.
- Confeccionado em tecido softshell elástico de três camadas (exterior plana hidrófuga, intermédia respirável e interior micropolar) com efeito corta-ventos, repelente à água e alta retenção térmica.
- Gola alta de dupla camada com fecho completo incluindo protetor do queixo para maior conforto.
- Punhos e cintura com elástico franzido interior que se adapta confortavelmente ao corpo.
- Dois bolsos verticais na cintura e um no lado esquerdo do peito com fecho de correr para ter tudo acessível.
- Métodos adequados de marcação: bordados, cosidos e termo-adesivos anti-sUBLIMAÇÃO.
- Ideal como roupa de trabalho, têxteis publicitários e roupa desportiva.

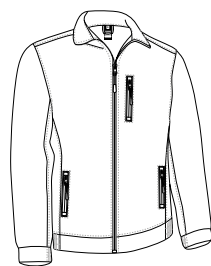

	CRIANÇA				ADULTO				
TAMANHOS	3	4/5	6/8	10/12	S	M	L	XL	XXL
COMPRIMENTO	47	52	57	62	66	69	72	75	78
LARGURA	36	40	44	48	53	56	59	62	65

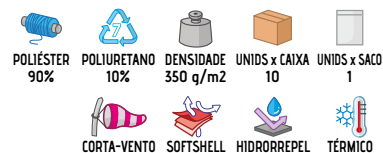

CASACO SOFTSHELL THUNDER

- Casaco softshell bicolor com três bolsos.
- Confeccionado em tecido softshell elástico de três camadas (exterior plana hidrófuga, intermédia respirável e interior micropolar) com efeito corta-ventos, repelente à água e alta retenção térmica.
- Gola alta de dupla camada com fecho completo para maior calor e conforto.
- Punhos ajustáveis de fecho elástico com função de gancho (Mushroom System) e cintura reta com cordão elástico e stoppers para melhor ajuste.
- Dois bolsos inclinados na cintura e um bolso vertical no lado esquerdo do peito, todos com fecho de correr para ter tudo acessível e com polar interior para um maior calor e conforto.
- Métodos adequados de marcação: bordados, cosidos e termo-adesivos anti-sublimação.
- Ideal como roupa de trabalho, uniformes profissionais e para combinar com o resto da coleção THUNDER: T-shirts, calças, sweatshirts, coletes, pólos, parka e forro polar.

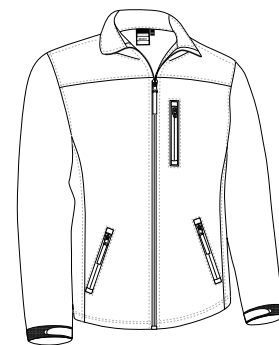

	ADULTO					GRANDE
TAMANHOS	S	M	L	XL	XXL	3XL
COMPRIMENTO	69	72	75	78	81	84
LARGURA	55.5	58.5	61.5	64.5	67.5	70.5

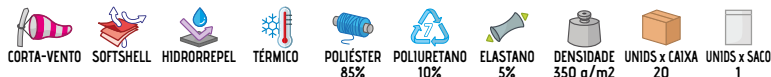

Os artigos que contêm mais de uma cor deverão ser lavados com o maior cuidado, utilizando um detergente adequado. Lavado a frio e secado sem que a roupa fique de molho.

CASACO COM CAPUZ ACOLCHOADO **BERING**

- Casaco com capuz softshell acolchoado e desenho bicolor.
- Confeccionado com tecido acolchoado de três camadas e tecido softshell no jugo, mangas, capuz e lados.
- Gola alta com capuz de dupla camada e fecho completo para maior calor e conforto.
- Punhos ajustáveis de fecho elástico com função de gancho (Mushroom System) e cintura reta com cordão elástico e stoppers para melhor ajuste.
- Dois bolsos verticais na cintura com fecho de correr e um bolso interior com velcro para ter tudo acessível.
- Acesso com fecho na parte interior das costas para facilitar a marcação: serigrafia, transfer, vinil, bordados, cosidos.
- Ideal como roupa de trabalho, roupa desportiva e têxteis publicitários.



TAMANHOS	ADULTO					3XL
	S	M	L	XL	XXL	
COMPRIMENTO	66.5	69.5	72.5	75.5	78.5	81.5
LARGURA	55	58	61	64	67	70



Os artigos que contenham mais de uma cor deverão ser lavados com o maior cuidado, utilizando um detergente adequado. Lavado a frio e secado sem que a roupa fique de molho.

CASACO SOFTSHELL **MAKALU**

- Forro polar softshell reforçado com desenho bicolor.
- Confeccionado em tecido de softshell de três camadas (micropolar exterior e interior, intermédia respirável) com efeito corta-ventos e alta retenção térmica.
- Reforço em ombros e cotovelos com tecido impermeável para maior durabilidade e conforto.
- Gola alta de dupla camada com fecho completo incluindo protetor de queixo para maior conforto.
- Dois bolsos inclinados na cintura com fecho de correr para ter tudo acessível.
- Métodos adequados de marcação: bordados, cosidos.
- Ideal para têxteis publicitários, roupa desportiva e roupa de trabalho.



TAMANHOS	CRIANÇA				ADULTO				
	3	4/5	6/8	10/12	S	M	L	XL	XXL
COMPRIMENTO	48	53	58	63	67	70	73	76	79
LARGURA	37	41	45	49	54	57	60	63	66

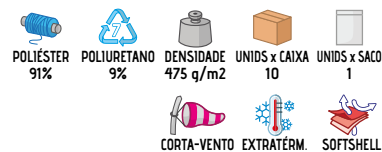

CASACO SOFTSHELL **ATHABASCA**

- Casaco softshell multibolsos com desenho bicolor.
- Confeccionado em tecido softshell elástico de três camadas (exterior plana hidrófuga, intermédia respirável e interior micro polar), com efeito corta-ventos, repelente à água e alta retenção térmica, reforço em tecido softshell em cotovelos que aumenta sua durabilidade nas zonas de maior desgaste.
- Gola alta de dupla camada com fecho completo incluindo protetor do queixo para maior calor e conforto.
- Punhos ajustáveis de fecho elástico com função de gancho (Mushroom System), cintura reta com cordão elástico e stoppers para um melhor ajuste.
- Dois bolsos na cintura e um no lado esquerdo do peito, todos verticais com interior polar e fecho de correr para ter tudo acessível, inclui também outro bolso na manga esquerda para guardar o telemóvel e acessórios.
- Métodos adequados de marcação: bordados, cosidos e termo-adesivos anti-sublimação.
- Ideal como roupa de trabalho, roupa desportiva e têxteis publicitários.



TAMANHOS	ADULTO					3XL
	S	M	L	XL	XXL	
COMPRIMENTO	70	73	76	79	82	85
LARGURA	54	57	60	63	66	69

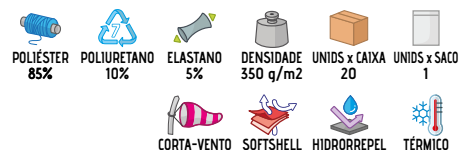

AZUL PORTO/CINZA CARVÃO

3XL



VERDE MILITAR

3XL



CINZA CARVÃO

3XL

Os artigos que contenham mais de uma cor deverão ser lavados com o maior cuidado, utilizando um detergente adequado. Lavado a frio e secado sem que a roupa fique de molho.

CASACO SOFTSHELL **ROUGH**

- Casaco softshell com reforços bicolor.
- Confeccionado em tecido softshell elástico de três camadas (exterior plana hidrófuga, intermédia respirável e interior micropolar) com efeito corta-ventos, repelente à água e alta retenção térmica, reforços de tecido Rip-Stop extra-resistente e impermeável que aumenta sua durabilidade nas zonas de maior desgaste.
- Gola alta de dupla camada com tecido sherpa no interior, fecho completo com puxador para maior calor e conforto.
- Punhos e cintura de canalé elástico que se adapta confortavelmente.
- Dois bolsos inclinados na cintura com puxador e um vertical no lado esquerdo do peito, todos com fecho de correr para ter tudo acessível.
- Métodos adequados de marcação: bordados, cosidos e termo-adesivos anti-sublimação.
- Ideal como roupa de trabalho, roupa desportiva, roupa trekking e têxteis publicitários.

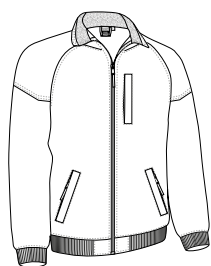

TAMANHOS	ADULTO					3XL
	S	M	L	XL	XXL	
COMPRIMENTO	70	73	75.5	78	81	83.5
LARGURA	54	57	60	63	66	69



VERDE MILITAR

3XL



AZUL MARINHO ORION

3XL



CINZA CARVÃO

3XL



PRETO

3XL



CASACO SOFTSHELL **BATAVIA**

- Casaco softshell com desenho bicolor.
- Confeccionado em tecido de softshell de três camadas (exterior repelente à água, camada intermédia respirável e interior em micropolar) com reforço em tecido Ripstop nas áreas de maior desgaste para maior durabilidade.
- Gola alta de dupla camada com fecho completo para maior calor e conforto.
- Punhos ajustáveis de fecho elástico com função de gancho (Mushroom System) e cintura reta com cordão elástico e stoppers para melhor ajuste.
- Dois bolsos inclinados na cintura e um bolso vertical no lado esquerdo do peito com fecho de correr para ter tudo acessível.
- Métodos adequados de marcação: bordados, cosidos e termo-adesivos anti-sублиmação.
- Ideal como roupa de trabalho, têxteis publicitários e roupa desportiva.

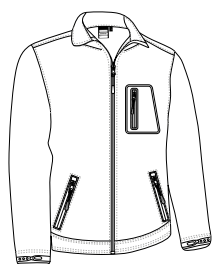

	CRIANÇA				ADULTO				
TAMANHOS	3	4/5	6/8	10/12	S	M	L	XL	XXL
COMPRIMENTO	47	52	57	62	66	69	72	75	78
LARGURA	37	41	45	49	54	57	60	63	66

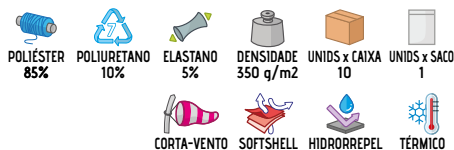
CASACO SOFTSHELL **CALEDONIA**

- Casaco softshell com reforços e desenho bicolor.
- Confeccionado em tecido softshell elástico de três camadas (exterior plana hidrófuga, intermédia respirável e interior micropolar) com efeito corta-vento, repelente à água e alta retenção térmica com reforços em tecido Rip-stop nos cotovelos, ombros e cintura.
- Gola alta com forro sherpa no interior para maior calor e fecho completo para maior conforto.
- Punhos com elástico franzido interior que se adapta confortavelmente ao corpo e cintura reta com cordão para um melhor ajuste.
- Dois bolsos inclinados na cintura e um bolso esquerdo no peito, os três com fecho de correr para ter tudo acessível.
- Métodos adequados de marcação: bordados, cosidos e termo-adesivos anti-sублиmação.
- Ideal para desportos de aventura e roupa de trabalho.

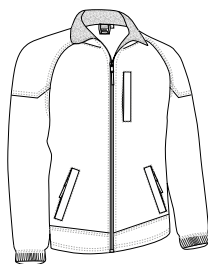

	ADULTO					3	3XL
TAMANHOS	S	M	L	XL	XXL		3XL
COMPRIMENTO	71.5	74	76.5	79	82		85
LARGURA	52	55	58	61	64		67



BATA SAHARA

- Bata de trabalho curta de manga comprida e punhos rectos.
- Confeccionada em tecido de sarja de algodão com poliéster para maior durabilidade e resistência.
- Gola de camisa com decote em V largo, confortável e refrescante.
- Fecho central com botões e cintura com fita cosida nas costas para maior conforto.
- Dois bolsos à frente e um no bolso esquerdo do peito para fácil acesso e para realçar a marca.
- Métodos adequados de marcação: serigrafia, transfer, vinil, bordados, cosidos.
- Ideal como roupa de trabalho e uniformes profissionais.

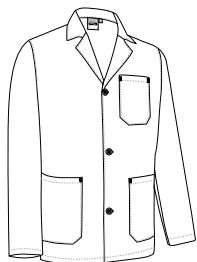

TAMANHOS	ADULTO					GRANDE
	S	M	L	XL	XXL	
COMPRIMENTO	72.5	75	77.5	80	82.5	85
LARGURA	54.5	57.5	60.5	63.5	66.5	69.5



BATA STORE

- Bata de trabalho de manga curta e bolsos.
- Confeccionada em tecido de popelina leve de algodão com poliéster para maior durabilidade e resistência.
- Gola de camisa com gola ampla em V, confortável e refrescante.
- Fecho central com botões e cintura com fita cosida na parte de trás para maior conforto.
- Dois bolsos à frente e um bolso em peito esquerdo para fácil acesso e realçar a marca.
- Métodos adequados de marcação: serigrafia, vinil, transfer, bordados, cosidos.
- Ideal como roupa de trabalho e uniformes profissionais.

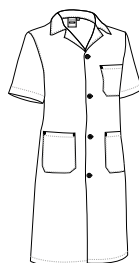

TAMANHOS	ADULTO					3XL
	S	M	L	XL	XXL	
COMPRIMENTO	92.5	95	97.5	100	102.5	105
LARGURA	55	58	61	64	67	70



BATA LOAD

- Bata de trabalho de manga comprida com punhos retos.
- Confeccionada em tecido de sarja de algodão com poliéster para maior durabilidade e resistência.
- Gola de camisa com decote em V largo, confortável e refrescante.
- Fecho central com botões e cintura com fita cosida nas costas para maior conforto.
- Dois bolsos à frente e um no lado esquerdo do peito para fácil acesso e para realçar a marca.
- Métodos adequados de marcação: serigrafia, transfer, vinil, bordados, cosidos.
- Ideal como roupa de trabalho e uniformes profissionais.

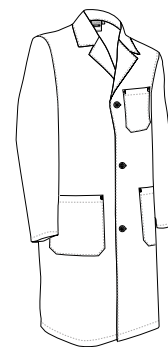

TAMANHOS	ADULTO					GRANDE
	S	M	L	XL	XXL	
COMPRIMENTO	92.5	95	97.5	100	102.5	105
LARGURA	52.5	56.5	60.5	64.5	68.5	72.5

POLIÉSTER 65%
 ALGODÃO 35%
 DENSIDADE 200 g/m²
 UNIDS x CAIXA 20
 UNIDS x SACO 1



Vista parte traseira da peça (costas)

BÁSICOS	JASON  150 100% poliéster 280 g/m ²	JAMES  152 100% poliéster 300 g/m ²	DAKOTA  151 100% poliéster 300 g/m ²	BUFFALO  160 100% poliéster 300 g/m ²	WATERFORD  New 161 100% poliéster, 320 g/m ²	
	PACIFIC  160 100% poliéster 300 g/m ²	TYPHOON  New 161 100% poliéster 300 g/m ²	THUNDER  159 100% poliéster 300 g/m ²			
REFORÇADOS	BASSET  155 100% poliéster 300 g/m ²	GLASTONBURY  156 100% poliéster 310 g/m ²	NEVADA  154 100% poliéster, 400 g/m ²			
	MONTRÓSE  156 100% poliéster, 360 g/m ²	WIND  153 100% poliéster, 400 g/m ²	WARRIOR  153 100% poliéster, 400 g/m ²	SIBERIAN  154 100% poliéster, 600 g/m ²		
JERSÉIS	TREKKING  157 100% poliéster 200 g/m ²	IDAHO  158 100% poliéster 200 g/m ²	CALGARY  158 100% poliéster, 220 g/m ²	WILLIE  155 100% poliéster 300 g/m ²		
	DAFNE  152 100% poliéster 200 g/m ²	GLACE  150 100% poliéster 300 g/m ²				
MULHER						

CASACO POLAR **JASON**

- Forro polar com bolsos, económico, confortável e versátil.
- Confeccionado em tecido polar com anti-pilling no exterior e cardado no interior para uma melhor retenção térmica.
- Gola alta de dupla camada com fecho completo para maior calor e conforto.
- Punhos com elástico franzido e cintura com dupla costura para maior resistência.
- Dois bolsos inclinados na cintura com fecho de correr para ter tudo acessível.
- Métodos adequados de marcação: bordados, cosidos.
- Ideal como roupa de trabalho, têxteis publicitários e roupa casual.

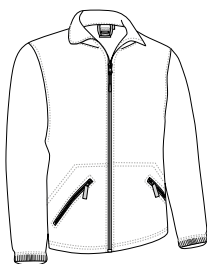

	ADULTO					3F	3XL
TAMANHOS	S	M	L	XL	XXL	3F	3XL
COMPRIMENTO	67	70	73	76	79		82
LARGURA	53	56	59	62	65		68

CASACO POLAR MULHER **GLACE**

- Forro polar com fecho completo para mulher, corte ajustado.
- Confeccionado em tecido de micropolar denso com anti-pilling no exterior e cardado no interior para uma melhor retenção térmica.
- Gola alta de dupla camada e fecho completo para maior calor e conforto.
- Costuras reforçadas em bainha, lados, mangas e zona das axilas que aumentam a sua resistência.
- Dois bolsos verticais na cintura com fecho de correr para ter tudo acessível.
- Métodos adequados de marcação: bordados, cosidos.
- Ideal como roupa de trabalho, roupa desportiva, têxteis publicitários e roupa casual.



	MULHER					
TAMANHOS	XS	S	M	L	XL	XXL
COMPRIMENTO	60	63	66	69	72	75
LARGURA	46	49	52	55	58	61



CASACO POLAR DAKOTA

- Forro polar, sua relação de custo/benefício imbatível e sua vasta gama de cores e tamanhos, fazem dele o nosso forro polar mais vendido.
- Confeccionado em tecido de micropolar denso com anti-pilling no exterior, e cardado no interior para uma melhor retenção térmica.
- Gola de dupla camada com fecho completo para maior calor e conforto, fita interior na gola e reforço semi-circular nas costas que mantém a sua forma.
- Punhos com elástico franzido e cintura reta com cordão elástico e stoppers para um melhor ajuste.
- Dois bolsos inclinados na cintura, com fecho de correr e pala para ter tudo acessível.
- Métodos adequados de marcação: bordados, cosidos.
- Ideal como roupa de trabalho, roupa desportiva, têxteis publicitários e roupa casual.



	CRIANÇA			ADULTO					$\frac{3}{4}$	3XL	$\frac{3}{4}$	4XL
TAMANHOS	4/5	6/8	10/12	S	M	L	XL	XXL	3XL	4XL		
COMPRIIMENTO	53	58	63	66	69	72	75	78	81	84		
LARGURA	41	45	49	53	56	59	62	65	68	71		



PULLOVER POLAR DAFNE

- Pulôver polar com meio fecho de correr, para mulher, corte ajustado.
- Confeccionado em tecido leve micropolar com anti-pilling no exterior e cardado no interior para uma melhor retenção térmica.
- Gola alta de dupla camada com meio fecho de correr para calor extra ou ventilação, dependendo da estação do ano, incluindo protetor de queixo para maior conforto.
- Dupla costura na gola, ombros, punhos e bainha para maior resistência.
- Métodos adequados de marcação: bordados, cosidos.
- Ideal como roupa de trabalho, têxteis publicitários e roupa casual.



	MULHER					
TAMANHOS	XS	S	M	L	XL	XXL
COMPRIMENTO	62	65	68	71	74	76.5
LARGURA	46	49	52	55	58	61



TÉRMICO

POLIÉSTER
100%DENSIDADE
200 q/m²UNIDS x CAIXA
20UNIDS x SACO
1

VERMELHO LOTO



AZUL MARINHO ORION



PRETO



CASACO POLAR JAMES

- Forro polar com dois bolsos.
- Confeccionado em tecido micropolar denso com anti-pilling no exterior, e cardado no interior para uma melhor retenção térmica.
- Gola alta de dupla camada com fecho completo para maior calor e conforto.
- Punhos e cintura com debrum elástico que se adapta confortavelmente ao corpo.
- Dois bolsos inclinados na cintura com fecho de correr para ter tudo acessível.
- Métodos adequados de marcação: bordados, cosidos.
- Ideal como roupa de trabalho, têxteis publicitários e roupa desportiva.

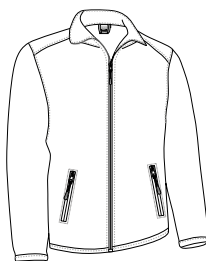

	ADULTO					GRANDE
TAMANHOS	S	M	L	XL	XXL	3XL
COMPRIMENTO	67	70	73	76	79	82
LARGURA	53	56	59	62	65	68



TÉRMICO

POLIÉSTER
100%DENSIDADE
300 q/m²UNIDS x CAIXA
20UNIDS x SACO
1

AZUL MARINHO ORION



PRETO

CASACO POLAR **WIND**

- Forro polar grosso com dois bolsos.
- Confeccionado em tecido micropolar de dupla camada que proporciona alta retenção térmica com anti-pilling em ambos os lados para um melhor acabamento.
- Gola alta de dupla camada, fita interior na gola e reforço semi-circular nas costas que mantém a sua forma, fecho completo para maior calor e conforto.
- Punhos com elástico franzido e cintura recta com cordão regulador e stoppers para um melhor ajuste.
- Dois bolsos inclinados na cintura, com fecho de correr e pala para ter tudo acessível.
- Métodos adequados de marcação: bordados, cosidos.
- Ideal como roupa de trabalho, têxteis publicitários e roupa desportiva.



TAMANHOS	ADULTO					GRANDE
	S	M	L	XL	XXL	
COMPRIMENTO	67	70	73	76	79	82
LARGURA	53	56	59	62	65	68

CASACO POLAR **WARRIOR**

- Forro polar grosso com três bolsos.
- Confeccionado em tecido micropolar grosso e denso com anti-pilling no exterior e forro de sherpa no interior para uma melhor retenção térmica.
- Gola alta de dupla camada e fecho completo para maior calor e conforto.
- Punhos de elástico e cintura recta com cordão regulador e stoppers para um melhor ajuste.
- Dois bolsos inclinados na cintura e um bolso vertical no lado esquerdo do peito com fecho de correr e pala, para ter tudo acessível e para realçar a marca.
- Métodos adequados de marcação: bordados, cosidos.
- Ideal como roupa de trabalho, roupa desportiva e têxteis publicitários.



TAMANHOS	ADULTO					GRANDE
	S	M	L	XL	XXL	
COMPRIMENTO	67	70	73	76	79	82
LARGURA	53	56	59	62	65	68



CASACO POLAR **SIBERIAN**

- Forro polar com sherpa no interior e dois bolsos.
- Confeccionado com dupla camada: tecido exterior micropolar denso com anti-pilling e forro de sherpa vigoré no interior para uma melhor retenção térmica.
- Gola alta de dupla camada fecho completo para maior calor e conforto.
- Punhos com elástico franzido e cintura com cordão regulador e stoppers para um melhor ajuste.
- Dois bolsos inclinados na cintura com fecho de correr para ter tudo acessível.
- Métodos adequados de marcação: bordados, cosidos.
- Ideal como roupa de trabalho, roupa desportiva, têxteis publicitários e roupa casual.



	ADULTO					
TAMANHOS	XS	S	M	L	XL	XXL
COMPRIMENTO	65	68	71	74	77	80
LARGURA	52	55	58	61	64	67

CASACO POLAR **NEVADA**

- Forro polar reforçado com desenho bicolor.
- Confeccionado em tecido micropolar de camada dupla grossa que proporciona alta retenção térmica com anti-pilling em ambos os lados para um melhor acabamento.
- Cotovelos, ombros e bolso reforçados em tecido Rip-Stop, o que aumenta a sua durabilidade em zonas de maior desgaste, fita interior na gola e reforço semi-circular nas costas que mantém a sua forma.
- Punhos com elástico franzido, cintura reta com cordão elástico e stoppers para um melhor ajuste.
- Dois bolsos inclinados na cintura e um no lado esquerdo do peito com fecho de correr e aba para ter tudo acessível e para realçar a marca.
- Métodos adequados de marcação: bordados, cosidos.
- Ideal como roupa de trabalho, roupa casual, roupa desportiva, desportos de aventura e têxteis publicitários.

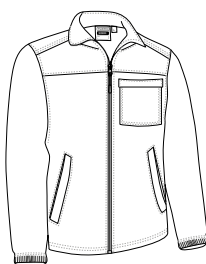

	ADULTO						GRANDE
TAMANHOS	XS	S	M	L	XL	XXL	3XL
COMPRIMENTO	64	67	70	73	76	79	82
LARGURA	50	53	56	59	62	65	68

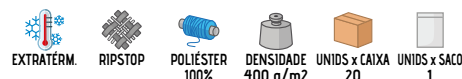



CASACO POLAR **BASSET**

- Forro polar reforçado e com três bolsos.
- Confeccionado em tecido de micropolar com anti-pilling no exterior e cardado no interior para uma melhor retenção térmica.
- Cotovelos, ombros e bolso de malha plana reforçados para maior durabilidade em zonas de alto desgaste.
- Gola alta de dupla camada com fecho completo para maior calor e conforto.
- Dois bolsos inclinados na cintura e um no lado esquerdo do peito, com fecho de correr e pala, para ter tudo acessível e para realçar a marca.
- Métodos adequados de marcação: bordados, cosidos.
- Ideal como roupa de trabalho e têxteis publicitários.

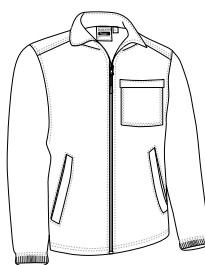

TAMANHOS	ADULTO					GRANDE
	S	M	L	XL	XXL	
COMPRIMENTO	67	70	73	76	79	82
LARGURA	53	56	59	62	65	68



TÉRMICO

POLIÉSTER
100%DENSIDADE
300 g/m²UNIDS x CAIXA
20UNIDS x SACO
1

AZUL MARINHO ORION



CINZA CIMENTO



PRETO



PULLOVER POLAR **WILLIE**

- Pulôver polar reforçado, gola alta com meio fecho de correr.
- Confeccionado em tecido micropolar denso com anti-pilling no exterior e cardado no interior que proporciona uma elevada retenção térmica, reforçado com tecido softshell no jugo frontal e traseiro e com tecido bi-elástico nas cotoveleiras.
- Gola alta de dupla camada com meio fecho de correr para maior calor e conforto.
- Punhos e cintura com canalé elástico que se adapta confortavelmente.
- Inclui dois bolsos para canetas na parte superior de ambas as mangas para um fácil acesso.
- Métodos adequados de marcação: bordados, cosidos, serigrafia (na parte softshell).
- Ideal como roupa de trabalho, uniformes profissionais e têxteis publicitários.



TAMANHOS	ADULTO					3XL
	S	M	L	XL	XXL	
COMPRIMENTO	68.5	71.5	74.5	77.5	80.5	83.5
LARGURA	52	55	58	61	64	67



SOFTSHELL



TÉRMICO

POLIÉSTER
100%DENSIDADE
300 g/m²UNIDS x CAIXA
20UNIDS x SACO
1

AZUL MARINHO ORION



PRETO



CASACO POLAR **GLASTONBURY**

- Forro polar reforçado e com três bolsos.
- Confeccionado em tecido polar Jacquard grosso com cardado no interior para melhor retenção térmica e reforços com tecido Canvas nas zonas de maior desgaste para maior resistência e durabilidade.
- Gola alta de dupla camada com fecho completo para maior calor e conforto.
- Mangas e cintura com vivo elástico para melhor ajuste e conforto.
- Dois bolsos na cintura com fecho de correr e com tecido polar interior para um aquecimento extra, bolso vertical reforçado no lado esquerdo do peito com fecho de correr, para ter tudo acessível e para realçar a marca.
- Métodos adequados de marcação: bordados, cosidos.
- Ideal como roupa de trabalho.

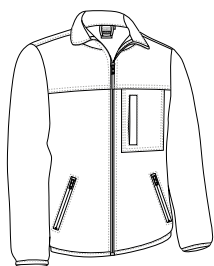

	ADULTO					GRANDE
TAMANHOS	S	M	L	XL	XXL	3XL
COMPRIMENTO	67	70	73	76	79	82
LARGURA	53	56	59	62	65	68



TC IMPERM

POLIÉSTER
100%DENSIDADE
310 q/m2UNIDS x CAIXA
20UNIDS x SACO
1

AZUL MARINHO ORION



PRETO

CASACO POLAR **MONTROSE**

- Forro polar grosso.
- Confeccionado em tecido micro-polar grosso e tupido que aporta alta retenção térmica com perchado anti-pilling interior e exterior para um melhor acabamento.
- Gola alta de dupla camada com fecho completo para maior calor e conforto.
- Punhos e cintura com canalé elástico que se adapta confortavelmente.
- Dois bolsos inclinados na cintura e um vertical no lado esquerdo do peito com reforço em tecido Canvas para ter tudo acessível e para realçar a marca, todos com fecho de correr.
- Métodos adequados de marcação: bordados, cosidos.
- Ideal como roupa de trabalho e atividades em exteriores.

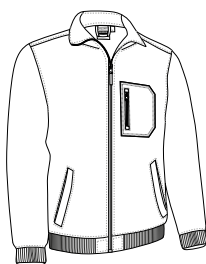

	ADULTO					3XL
TAMANHOS	S	M	L	XL	XXL	3XL
COMPRIMENTO	67	70	73	76	79	82
LARGURA	54	57	60	63	66	69



EXTRATÉRM

POLIÉSTER
100%DENSIDADE
360 q/m2UNIDS x CAIXA
20UNIDS x SACO
1

AZUL MARINHO ORION



PRETO

POLAR TREKKING

- Pulôver polar com meio fecho de correr.
- Confeccionado em tecido micropolar leve com anti-pilling no exterior para um melhor acabamento, e cardado no interior para uma melhor retenção térmica e conforto.
- Gola alta de dupla camada com meio fecho de correr que proporciona calor adicional ou ventilação, dependendo da estação do ano, incluindo protetor de queixo para maior conforto.
- Dupla costura na gola, ombros, punhos e bainha que aumenta a sua resistência.
- Métodos adequados de marcação: bordados, cosidos.
- Ideal como roupa de trabalho, têxteis publicitários, roupa desportiva, desportos de aventura e roupa casual.



	PEQUENO						ADULTO	GRANDE
TAMANHOS	XS	S	M	L	XL	XXL	3XL	
COMPRIMENTO	67.5	70.5	73.5	76.5	79.5	82.5	85.5	
LARGURA	50	53	56	59	62	65	68	



PULLOVER POLAR IDAHO

- Pulôver polar com meio fecho de correr.
- Confeccionado em tecido polar com anti-pilling no exterior e cardado no interior para uma melhor retenção térmica.
- Gola alta com meio fecho de correr incluindo protetor de queixo para maior conforto.
- Gola, ombros, zona das axilas, mangas sem punho e cintura reta com dupla costura para maior resistência.
- Métodos adequados de marcação: bordados, cosidos.
- Ideal como roupa desportiva, roupa de trabalho e actividades físicas ao ar livre.



	ADULTO					3 ^{XL}	3XL
TAMANHOS	S	M	L	XL	XXL		3XL
COMPRIMENTO	70.5	73.5	76.5	79.5	82.5		85.5
LARGURA	53	56	59	62	65		68



TÉRMICO

POLIÉSTER
100%DENSIDADE
200 q/m2UNIDS x CAIXA
40UNIDS x SACO
1

ANTRACITE VIGORÉ

3^{XL}

POLAR CALGARY

- Sweatshirt polar com gola redonda.
- Confeccionada em tecido polar leve com anti-pilling exterior e cardado no interior para uma melhor retenção térmica e conforto.
- Mangas sem punho e cintura reta com dupla costura que aumenta a sua resistência.
- Métodos adequados de marcação: bordados, cosidos.
- Ideal como roupa de trabalho, têxteis publicitários, roupa desportiva e roupa casual.

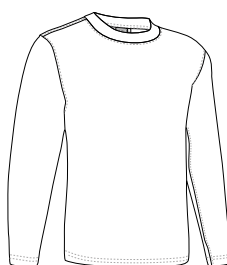

	ADULTO				
TAMANHOS	S	M	L	XL	XXL
COMPRIMENTO	66	69	72	75	78
LARGURA	52	55	58	61	64



TÉRMICO

POLIÉSTER
100%DENSIDADE
220 q/m2UNIDS x CAIXA
20UNIDS x SACO
5

BRANCO

MARROM KAMEL

VERMELHO LOTO

AZUL MARINHO ORION

CINZA FUMO

PRETO

CASACO POLAR THUNDER

- Forro polar bicolor com bolsos.
- Confeccionado em tecido micropolar denso com anti-pilling no exterior e cardado no interior para uma elevada retenção térmica.
- Gola alta de dupla camada, fita interior na gola e reforço semi-circular nas costas que mantém a sua forma, fecho completo para maior calor e conforto.
- Punhos com elástico franzido e cintura recta com cordão elástico e stoppers para um melhor ajuste.
- Dois bolsos inclinados na cintura com fecho de correr e pala para ter tudo acessível.
- Métodos adequados de marcação: bordados, cosidos.
- Ideal como roupa de trabalho, uniformes profissionais e para combinar com o resto da coleção THUNDER: T-shirt, calças, sweat-shirt, coletes, pólos, casaco softshell e parka.

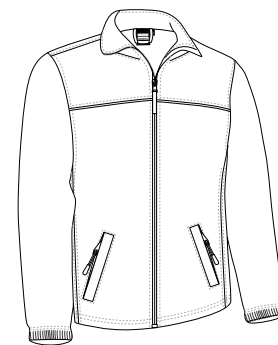

	ADULTO					GRANDE
TAMANHOS	S	M	L	XL	XXL	3XL
COMPRIMENTO	67	70	73	75.5	78	81
LARGURA	53	56	59	62	65	67.5



Os artigos que contêm mais de uma cor deverão ser lavados com o maior cuidado, utilizando um detergente adequado. Lavado a frio e secado sem que a roupa fique de molho.

CASACO POLAR **PACIFIC**

- Forro polar com dois bolsos e desenho tricolor.
- Confeccionado em tecido micropolar com anti-pilling no exterior e cardado no interior para uma melhor retenção térmica.
- Jugo frontal e traseiro combinado em contraste com o corpo e os vivos brancos.
- Gola alta de dupla camada com fecho completo para maior calor e conforto.
- Dois bolsos inclinados na cintura, com fecho de correr para ter tudo acessível.
- Métodos adequados de marcação: bordados, cosidos.
- Ideal como roupa de trabalho, têxteis publicitários, roupa desportiva, desportos de aventura e roupa casual.



	CRIANÇA			ADULTO				
TAMANHOS	4/5	6/8	10/12	S	M	L	XL	XXL
COMPRIMENTO	53	58	63	67	70	73	76	79
LARGURA	41	45	49	53	56	59	62	65



TÉRMIICO

POLIÉSTER
100%DENSIDADE
300 g/m²UNIDS x CAIXA
20UNIDS x SACO
1

Os artigos que contenham mais de uma cor deverão ser lavados com o maior cuidado, utilizando um detergente adequado. Lavado a frio e secado sem que a roupa fique de molho.

CASACO POLAR **BUFFALO**

- Forro polar com dois bolsos.
- Confeccionado em tecido micropolar cinza melange com anti-pilling para uma melhor acabamento.
- Gola alta com fecho completo para calor e conforto.
- Punhos e cintura com debrum elástico que se adaptam confortavelmente ao corpo.
- Dois bolsos inclinados com fecho de correr para ter tudo acessível.
- Métodos adequados de marcação: bordados, cosidos.
- Ideal como roupa de trabalho, têxteis publicitários, roupa desportiva e roupa casual.

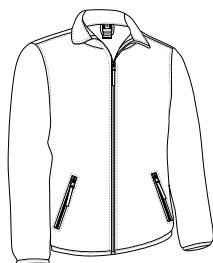

	ADULTO					3XL
TAMANHOS	S	M	L	XL	XXL	3XL
COMPRIMENTO	67	70	73	76	79	82
LARGURA	53	56	59	62	65	68



TÉRMIICO

POLIÉSTER
100%DENSIDADE
300 g/m²UNIDS x CAIXA
20UNIDS x SACO
1



CASACO POLAR TYPHOON

- Forro polar reforçado bicolor.
- Confeccionado em tecido micro-polar com tratamento anti-pilling no exterior e interior felpudo que oferece alta retenção térmica, reforços softshell no jugo em cor contrastante.
- Gola alta de dupla camada e fecho completo para maior calor e conforto, bandas laterais em tecido polar de cor contrastante.
- Um bolso vertical reforçado com tecido softshell no peito esquerdo para realçar a marca e dois bolsos verticais na cintura, todos com fecho para ter tudo acessível.
- Punhos com elástico franzido e cintura reta com cordão elástico e stopper para melhor ajuste e conforto.
- Métodos adequados de marcação: bordados, cosidos e termo-adesivos anti-sUBLIMAÇÃO (nas zonas softshell).
- Ideal como roupa de trabalho, uniformes profissionais e para combinar com o resto da coleção TYPHOON (polo e calças).



TAMANHOS	ADULTO					GRANDE
	S	M	L	XL	XXL	
COMPRIMENTO	69	72	75	78	81	84
LARGURA	53	56	59	62	65	68



SOFTSHELL



TÉRMICO

POLIÉSTER
100%DENSIDADE
300 g/m²UNIDS x CAIXA
20UNIDS x SACO
1

CASACO POLAR WATERFORD

- Casaco em malha com polar interior.
- Confeccionado em tecido grosso de dupla camada: exterior em malha acrílica e polar interior felpudo para maior retenção térmica.
- Gola alta de dupla camada com fecho de correr central para maior calor e conforto.
- Dois bolsos na cintura e um vertical no peito esquerdo, todos com fecho para guardar tudo.
- Punhos e cintura com debrum elástico para melhor acabamento.
- Métodos adequados de marcação: bordados, cosidos.
- Ideal para atividades ao ar livre, trekking, montanhismo e uniformes de inverno.

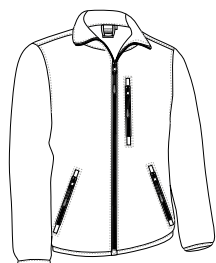

TAMANHOS	ADULTO					GRANDE
	S	M	L	XL	XXL	
COMPRIMENTO	68	71	74	77	80	83
LARGURA	52	55	58	61	64	67



TÉRMICO

POLIÉSTER
100%DENSIDADE
320 g/m²UNIDS x CAIXA
20UNIDS x SACO
1